

STADION KRAJ SAVE

IDEJNI PROJEKT

STANERAD AVP

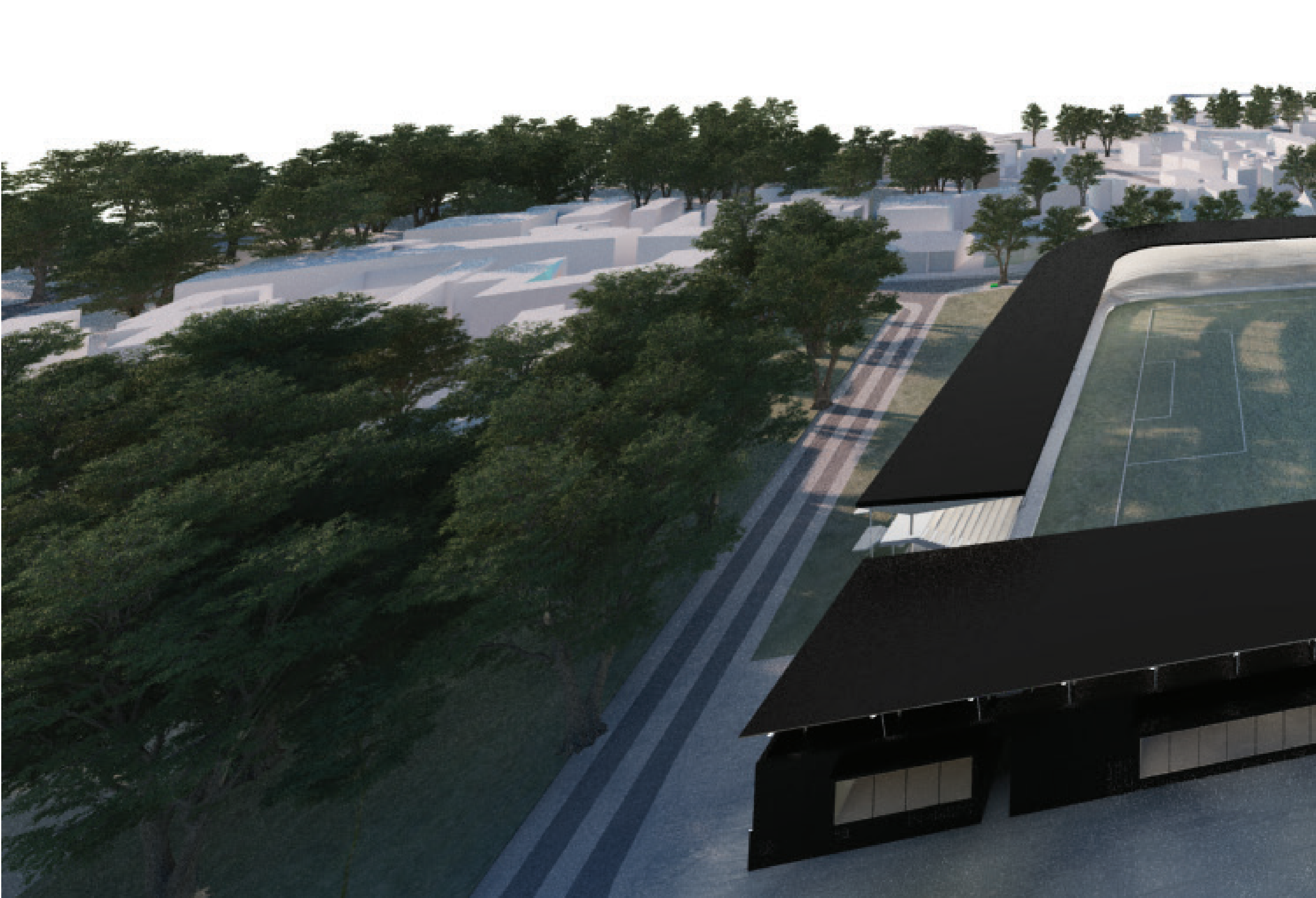

**SHIGERU AYP**

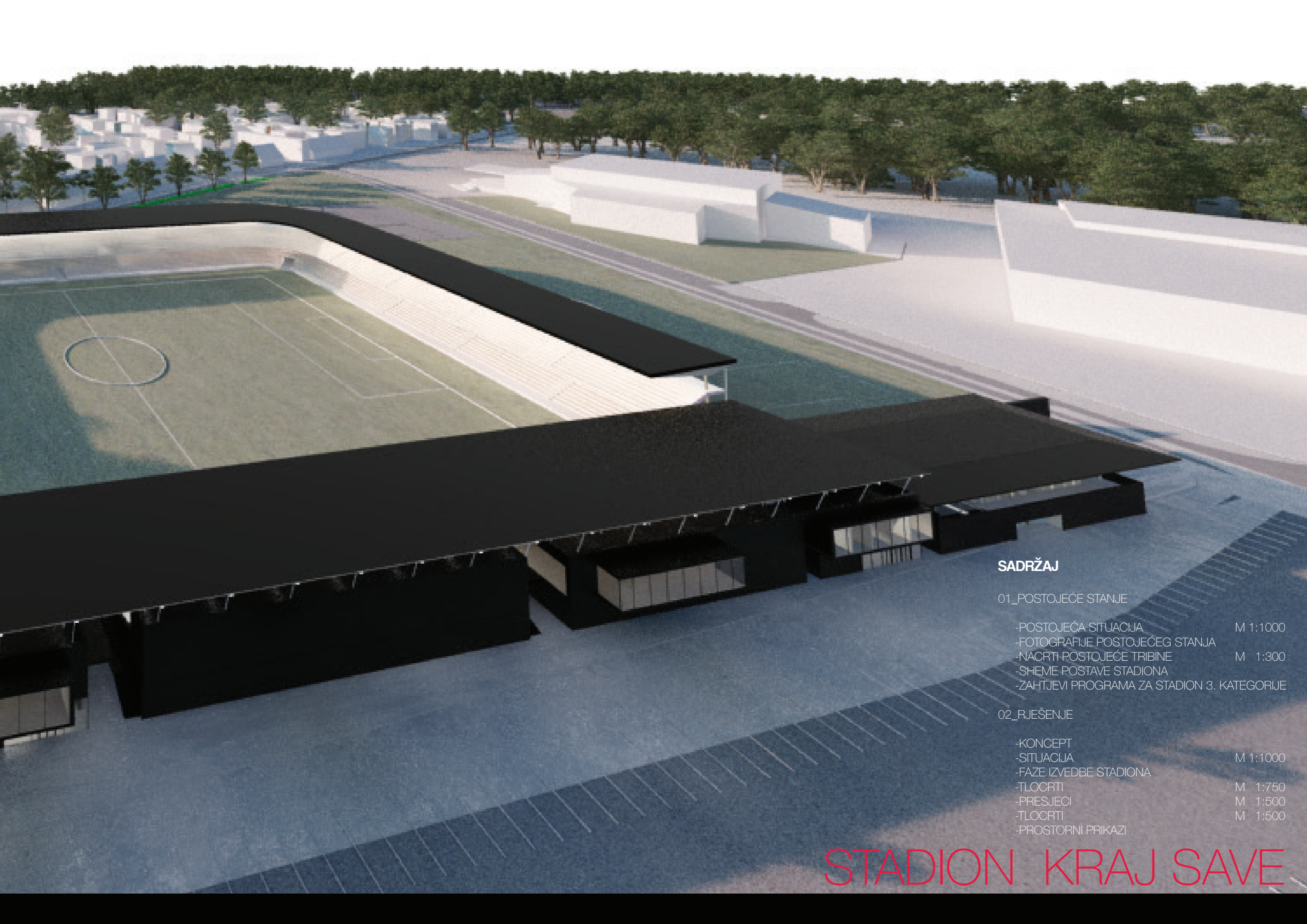

## SADRŽAJ

### 01\_POSTOJEĆE STANJE

- POSTOJEĆA SITUACIJA M 1:1000
- FOTOGRAFIJE POSTOJEĆEG STANJA
- NACRTI POSTOJEĆE TRIBINE M 1:300
- HEME POSTAVE STADIONA
- ZAHTJEVI PROGRAMA ZA STADION 3. KATEGORIJE

### 02\_RJEŠENJE

- KONCEPT
- SITUACIJA M 1:1000
- FAZE IZVEDBE STADIONA
- TLOCRTI M 1:750
- PRESJECI M 1:500
- TLOCRTI M 1:500
- PROSTORNI PRIKAZI

# STADION KRAJ SAVE





POSTOJEĆE STANJE

STADION KRAJ SAVE



**SHERRARD AYP**

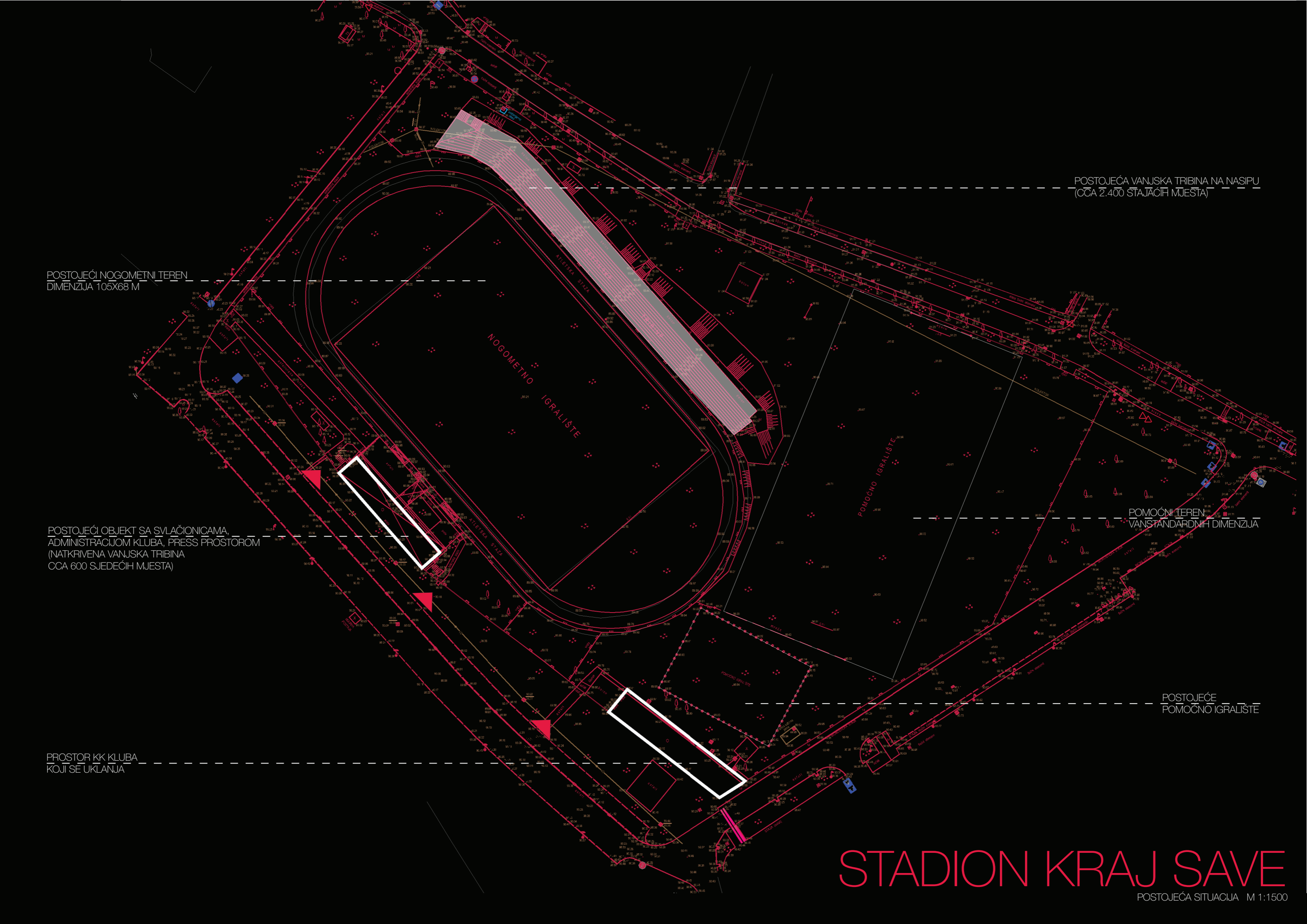

POSTOJEĆI NOGOMETNI TEREN  
DIMENZIJA 105X68 M

POSTOJEĆA VANJSKA TRIBINA NA NASIPU  
(CCA 2.400 STAJAĆIH MJESTA)

POSTOJEĆI OBJEKT SA SVLAČIONICAMA,  
ADMINISTRACIJOM KLUBA, PRESS PROSTOROM  
(NATKRIVENA VANJSKA TRIBINA  
CCA 600 SJEDEĆIH MJESTA)

POMOĆNI TEREN  
VANSTANDARDNIH DIMENZIJA

PROSTOR KK KLUBA  
KOJI SE UKLANJA

POSTOJEĆE  
POMOĆNO IGRALIŠTE

# STADION KRAJ SAVE

POSTOJEĆA SITUACIJA M 1:1500



## POSTOJEĆE STANJE

Na predmetnoj lokaciji zatečeno je sljedeće:

1. Glavni nogometni teren standardnih dimenzija 105x68 m s okolnom atletskom stazom. Orijentacija postojećeg nogometnog terena je optimalna prema UEFA-inom standardu s odklonom uzdužne orijentacijske osi za cca 40° prema sjeverozapadu
2. Središnja natkrivena tribina kapaciteta 650 gledalaca. Pod tribinom smješteni su prateći prostori stadiona (svlačionice, praonice, klupski prostor, press i administracija)
3. Uz glavni teren nalaze se pomoćni, neoznačeni nogometni tereni manjih dimenzija
4. Na jugozapadnom dijelu parcele uz prilaznu prometnicu smješten je objekt kajak kanu kluba u neadekvatnoj kući s obzirom na potrebe korisnika
5. Postojeća betonska tribina na nasipu uz sjeveroistočni rub nogometnog terena s 2400 stajaćih mjesta

Namjera je predvidjeti uređenje i građenje u više etapa prema pravilniku o licenciranju klubova Hrvatskog nogometnog saveza, a prema standardima za odigravanje utakmica I. Hrvatske nogometne lige s konačnim ciljem dobivanja kategorije 3 za stadione prema UEFA-i. Pretpostavke intervencije temelje se na valorizaciji postojeće izgrađene strukture uz zadržavanje iskoristivih dijelova postojećih kapaciteta.





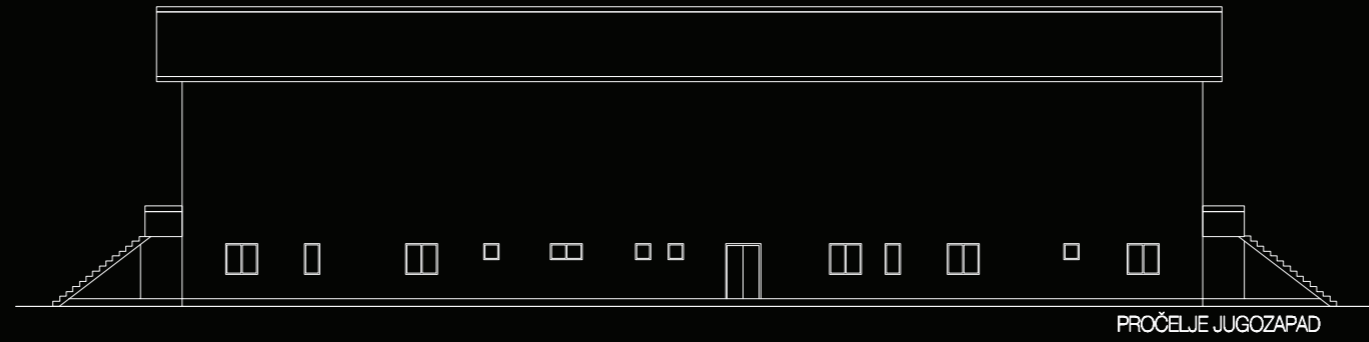

PROČELJE JUGOZAPAD

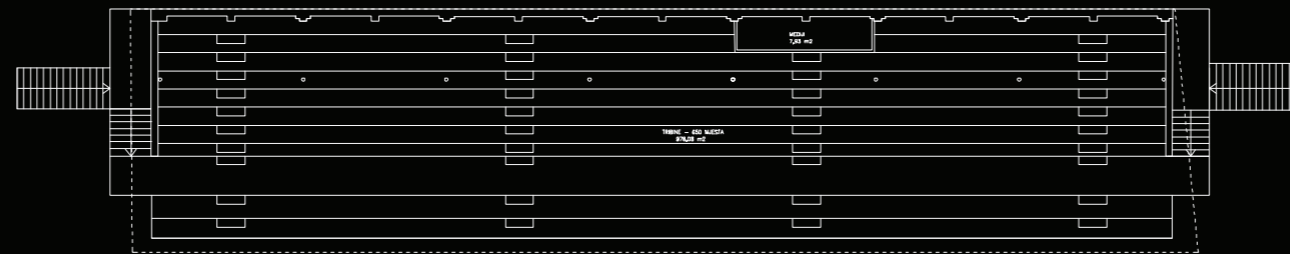

TLOCRT KATA

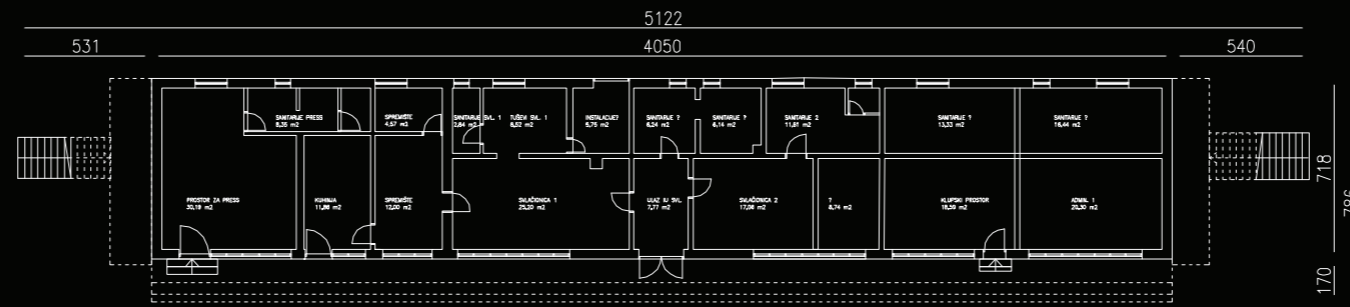

TLOCRT PRIZEMLJA

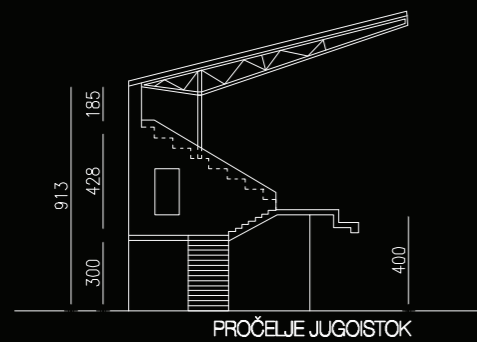

PROČELJE JUGOISTOK

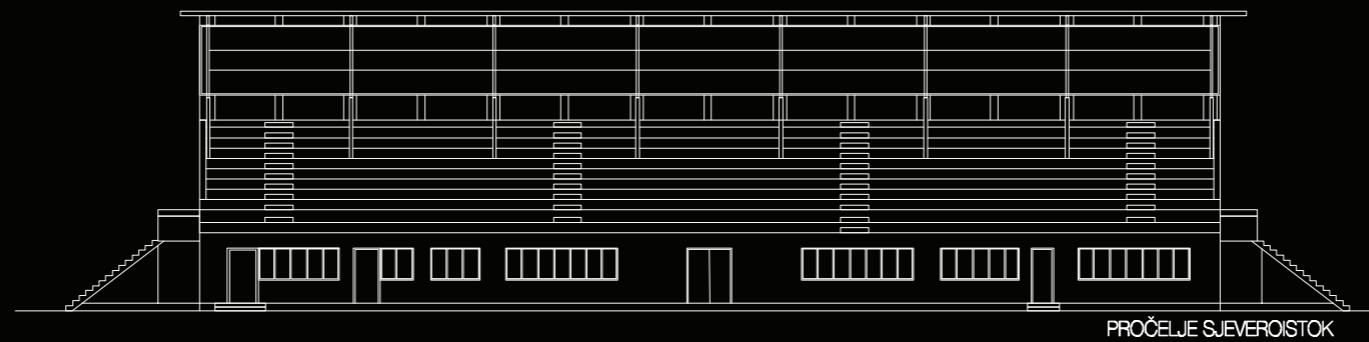

PROČELJE SJEVEROISTOK

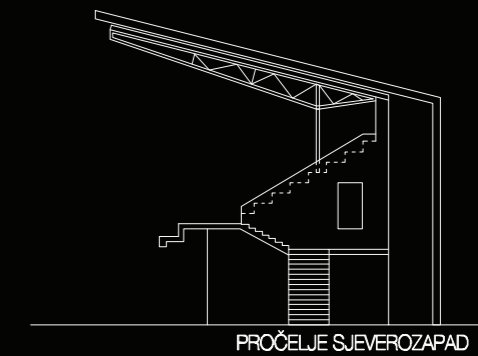

PROČELJE SJEVEROZAPAD

# STADION KRAJ SAVE

POSTOJEĆA TRIBINA\_NACRTI M 1:300

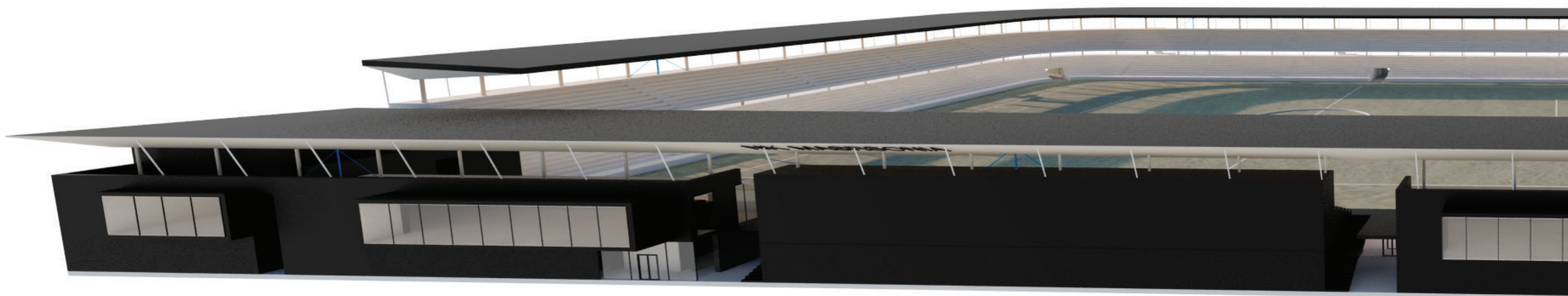

**SAHNGRAD | AVP**

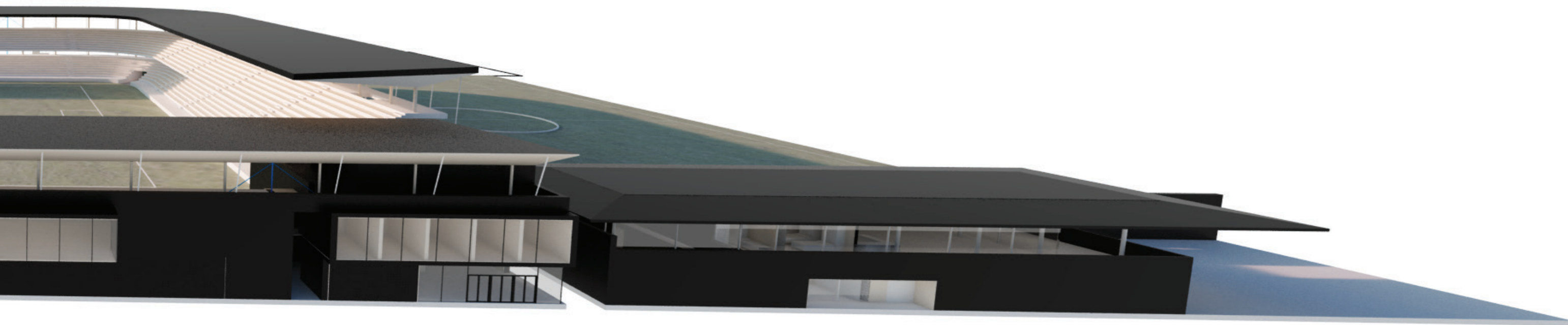

RJEŠENJE STADION KRAJ SAVE

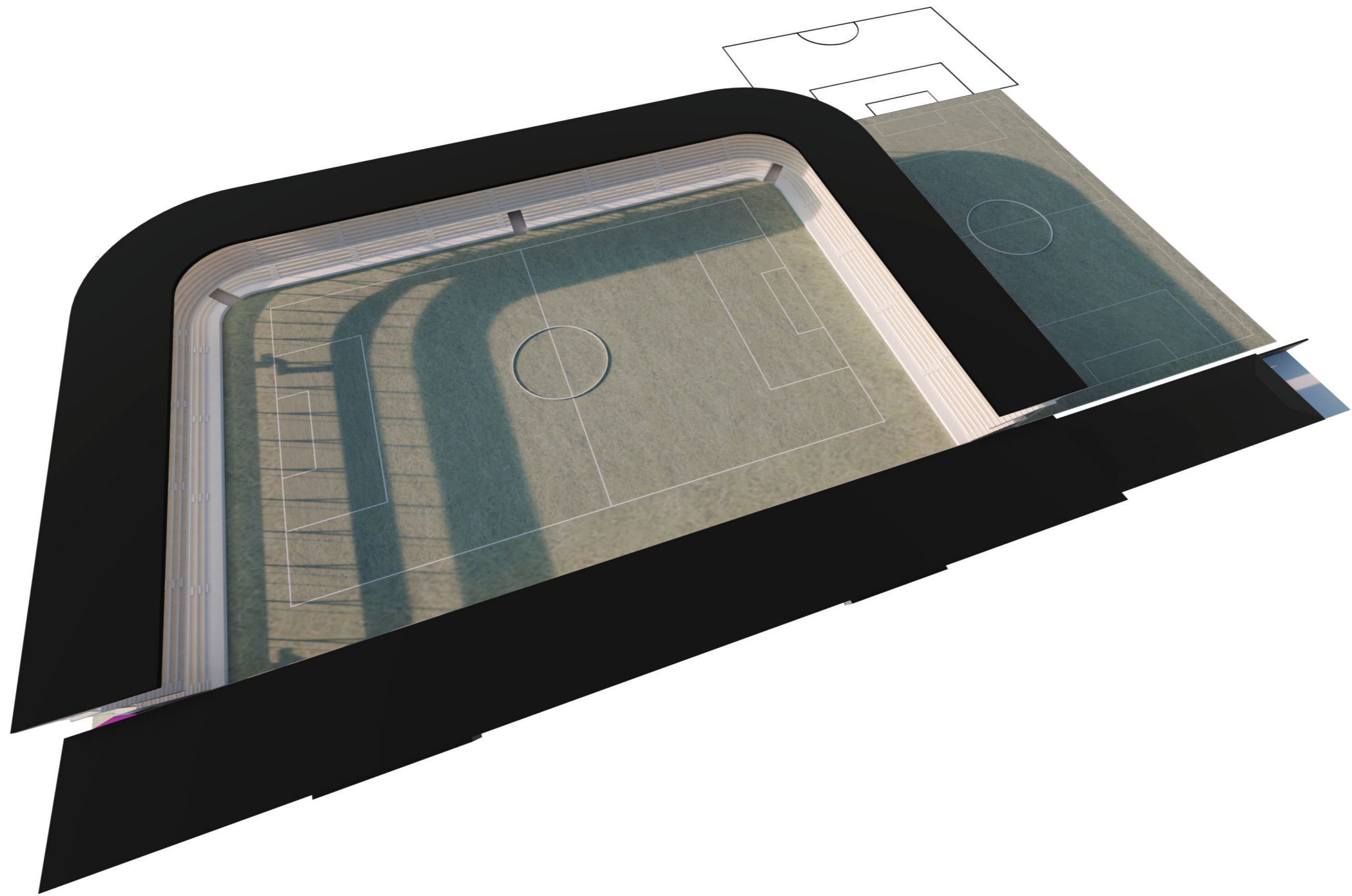

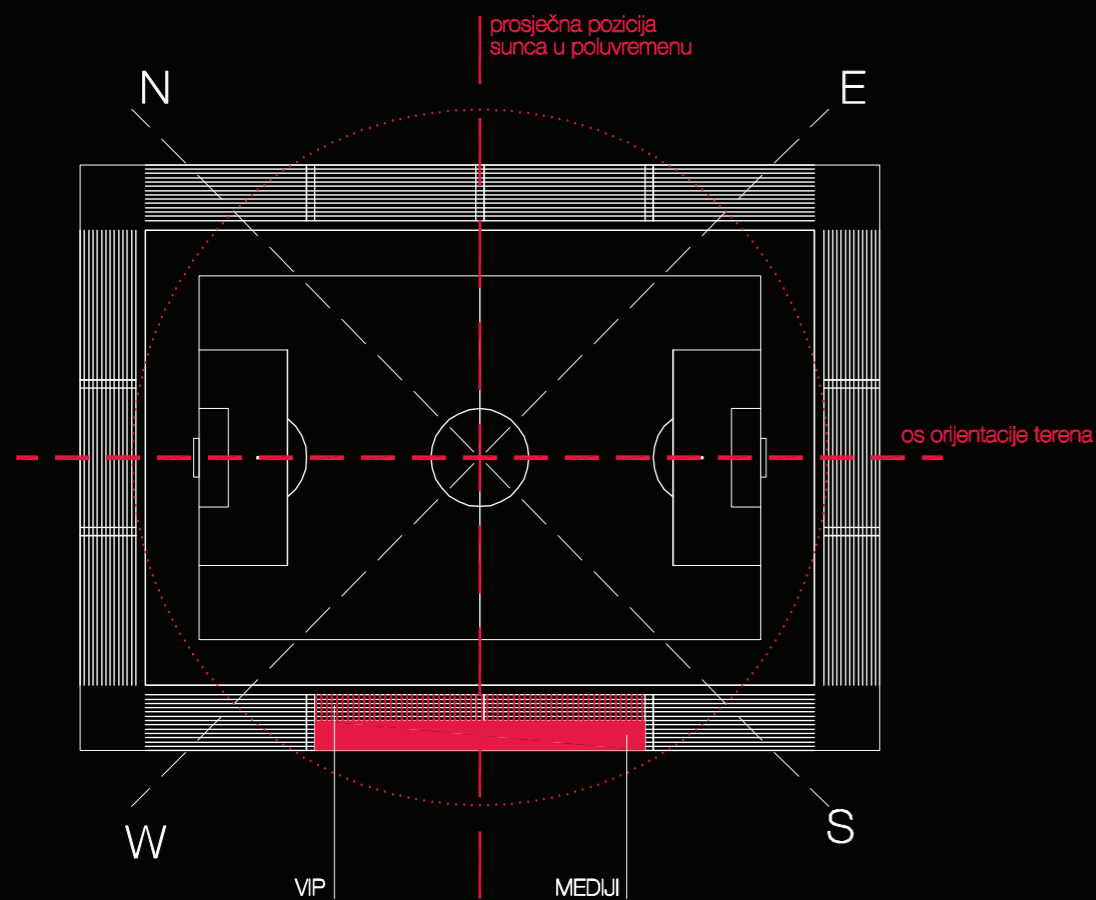

SHEMA IDEALNE POSTAVE NOGOMETNOG TERENA

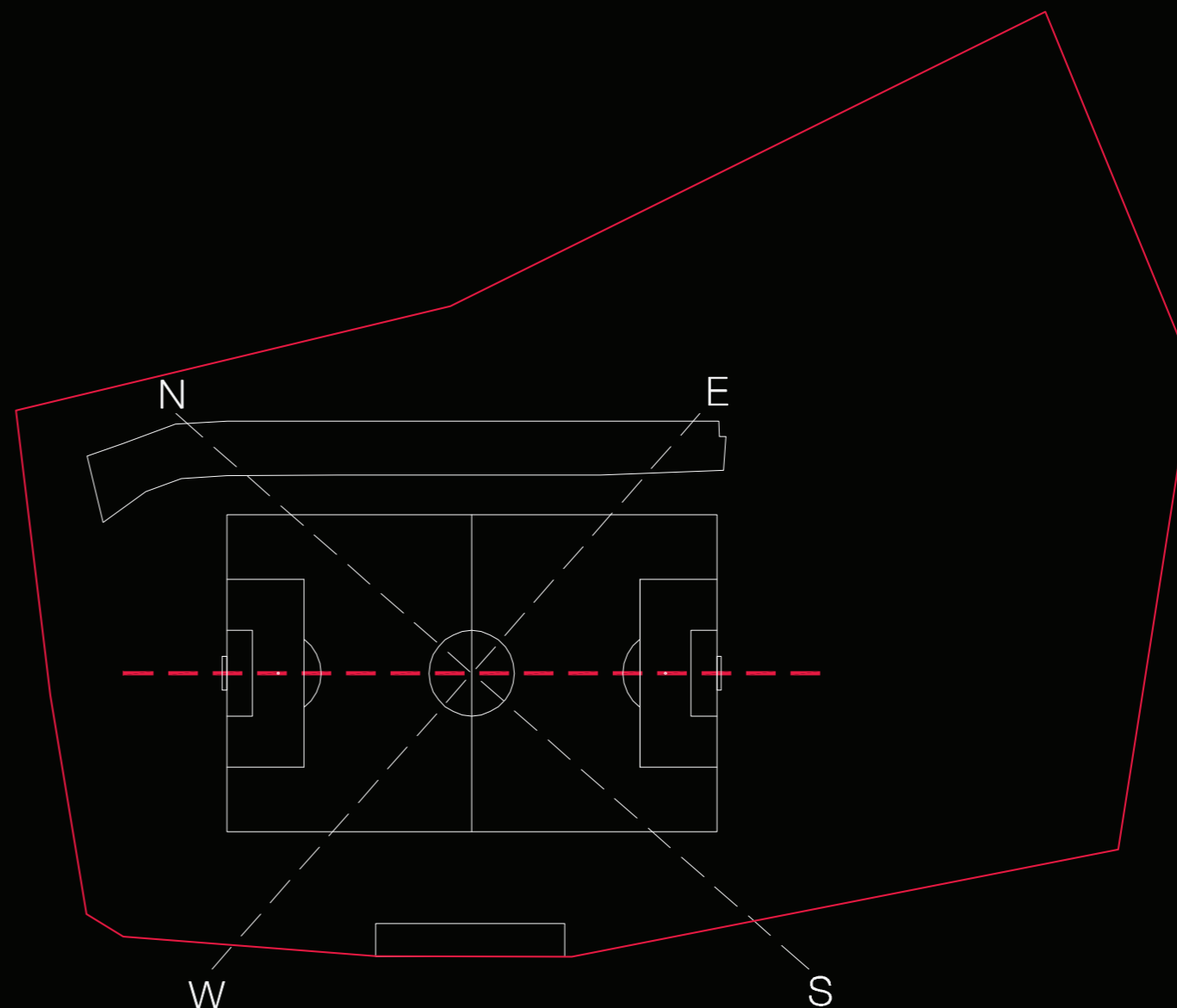

ORIJEKACIJA STADIONA KRAJ SAVE

### 3. CILJEVI

Sadržaj i kapacitet budućeg stadiona proizlazi iz prostornih mogućnosti lokacije i usklađenja s potrebama budućih korisnika. Projektnim rješenjem, odnosno idejnim projektom treba definirati pristupni trg, građevne pravce, smještaj građevina na parceli, prometno rješenje te sve vanjske sadržaje u funkciji nogometnog stadiona. Sastavni dio rješenja treba biti i kvalitetno hortikulturno rješenje kojim je potrebno obuhvatiti sve neizgrađene površine obuhvata.

Pored navedenog u sklopu parcele i cijele arhitektonske kompozicije potrebno je osmisliti odgovarajući objekt namjenjen kajak kanu klubu.

### 4. PRIJEDLOG PROGRAMA

Projektni zadatak napravljen je temeljem analize postojećeg stanja, prostornih mogućnosti na parceli i analizom nogometnih stadiona s popratnim sadržajima u gradovima veličina od 30.000 do 100.000 stanovnika (grad Slavonski Brod-60.000 stanovnika). Kategorija stadiona te ostali parametri postavljeni su prema važećim UEFA pravilnicima.

Predloženi konačni kapacitet stadiona je 10.000 individualnih sjedećih mjesta na tribinama. Pored stadiona koji se rekonstruira predviđa se jedno pomoćno igralište u regulamoj dimenziji od 56x90 m a, uz njega se predlaže vježbalište za vratare dimenzija 68x45 m, tj. teren za mali nogomet dimenzija 32x52 m. Navedeno vježbalište ujedno je i polivalentno igralište za juniorski uzrast.

Program se sastoji od sljedećih dijelova:

- A Zgrada nogometnog stadiona s ugostiteljskim i sportsko-rekreacijskim prostorima
- B Pristup i parkirališni prostori
- C Prostori za treniranje
- D Kajak kanu klub

# STADION KRAJ SAVE

-postojeći objekt



svlačionice/klupski prostor

-novi objekt



4x60 m<sup>2</sup> svlačionice



2x20 m<sup>2</sup> svlač za suce



15 m<sup>2</sup> delegati



30 m<sup>2</sup> prva pomoć



36 m<sup>2</sup> doping

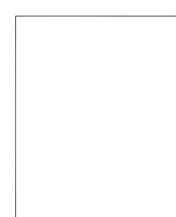

500 m<sup>2</sup> wellness/rekviziti



15 m<sup>2</sup> akreditacija novinara



100 m<sup>2</sup> mediji-radno

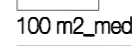

70 m<sup>2</sup> tv studio

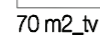

100 m<sup>2</sup> mixed zona



15 m<sup>2</sup> fotoreporter



150 m<sup>2</sup> administracija



550 m<sup>2</sup> tehnika i prateće

ODNOS POSTOJEĆEG OBJEKTA PREMA PROGRAMU POPRATNIH SADRŽAJA STADIONA

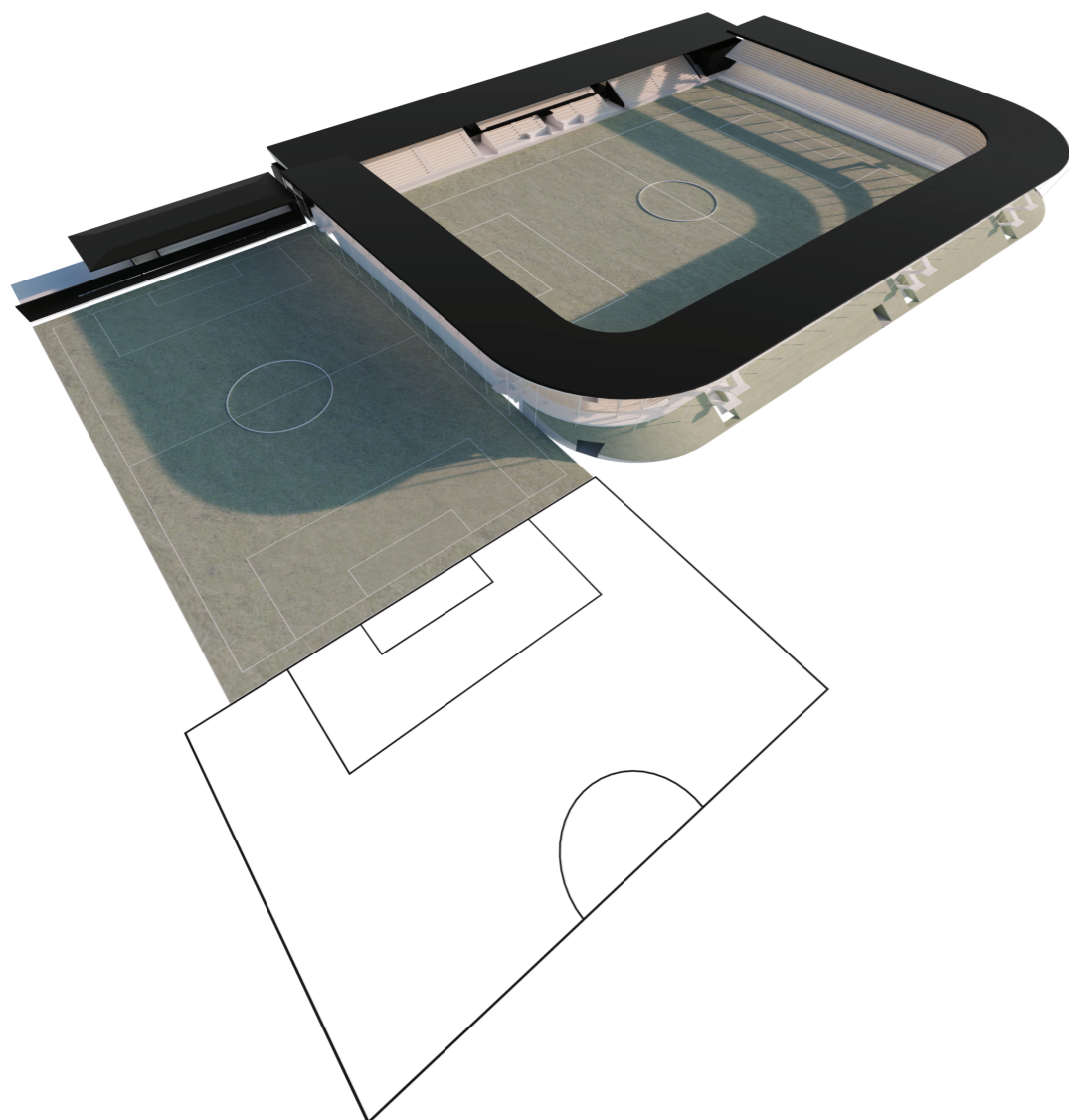

### STADION MARSONIA

#### OTVORENI PROSTORI-GLEDALIŠTE

TRIBINA NAD ZATVORENIM DIJELOM	800,00 m <sup>2</sup>
VIP TRIBINA	260,00 m <sup>2</sup>
GLEDATELJI S INVALIDITETOM	100,00 m <sup>2</sup>
PRESS LOŽA	150,00 m <sup>2</sup>
KAMERE, TV I RADIO KOM. POZICIJE	82,00 m <sup>2</sup>
TRIBINA NA NASIPU	2.000,00 m <sup>2</sup>
GORNJA TRIBINA	3.400,00 m <sup>2</sup>
<b>GLEDALIŠTE OTVORENO UKUPNO</b>	<b>6.792,00 m<sup>2</sup></b>

#### OTVORENI PROSTORI-TEREN ZA IGRU

GLAVNO IGRALIŠTE 125x85 m	10.625,00 m <sup>2</sup>
PODRUČJE ZA ZAGRIJAVANJE	
VRATA I REZARVNA VRATA	
NATKRIVENE KLUPJE ZA REZERVNE IGRAČE	
JARBOLI	
RASVJETA	
<b>TEREN UKUPNO</b>	<b>10.625,00 m<sup>2</sup></b>
<b>OTVORENI PROSTORI UKUPNO</b>	<b>17.417,00 m<sup>2</sup></b>

#### ZATVORENI PROSTORI-GLEDALIŠTE

SANITARNI OBJEKTI ZA GLEDAOCE	620,00 m <sup>2</sup>
PRVA POMOĆ ZA GLEDAOCE	70,00 m <sup>2</sup>
USLUŽNI OBJEKTI ZA GLEDAOCE	220,00 m <sup>2</sup>
VIP SALON	140,00 m <sup>2</sup>
<b>GLEDALIŠTE ZATVORENO UKUPNO</b>	<b>1.050,00 m<sup>2</sup></b>

#### SVLAČIONICE I PROSTORI ZA SLUŽBENE OSOBE

SVLAČIONICE ZA UTAKMICE	240,00 m <sup>2</sup>
SVLAČIONICE ZA SUCE	40,00 m <sup>2</sup>
DELAGATI	15,00 m <sup>2</sup>
PRVA POMOĆ ZA IGRAČE I SLUŽBENE OSOBE	30,00 m <sup>2</sup>
DOPING KONTROLA	40,00 m <sup>2</sup>
KAMERE, TV I RADIO KOM. POZICIJE	82,00 m <sup>2</sup>
PROSTOR ZA OPREMU I ODRŽAVANJE	25,00 m <sup>2</sup>
WELLNESS_TERETANA I SAUNA	100,00 m <sup>2</sup>
DVORANA ZA ZAGRIJAVANJE	75,00 m <sup>2</sup>
SPREMIŠTE REKVIZITA	25,00 m <sup>2</sup>
<b>SVLAČIONICE I SUŽBENE OSOBE UKUPNO</b>	<b>672,00 m<sup>2</sup></b>

#### MEDIJI

AKREDITACIJA NOVINARA	15,00 m <sup>2</sup>
RADNO PODRUČJE ZA MEDIJE	120,00 m <sup>2</sup>
PRESS KONFERENCIJA	90,00 m <sup>2</sup>
TV I RADIO KOMENTATORSKE POZICIJE	50,00 m <sup>2</sup>
MIXED ZONA	100,00 m <sup>2</sup>
FOTOREPORTERI	30,00 m <sup>2</sup>
KAMERE	
<b>MEDIJI UKUPNO</b>	<b>405,00 m<sup>2</sup></b>

#### ADMINISTRACIJA

TAJNIŠTVO KLUBA	12,00 m <sup>2</sup>
GLAVNI DIREKTOR	12,00 m <sup>2</sup>
SPORTSKI DIREKTOR	12,00 m <sup>2</sup>
TAJNICA	12,00 m <sup>2</sup>
FINANCIJSKI SLUŽBENIK	12,00 m <sup>2</sup>
TRENERI I VODITELJI PROGRAMA	24,00 m <sup>2</sup>
DVORANA ZA SASTANKE	35,00 m <sup>2</sup>
SANITARIJE	8,00 m <sup>2</sup>
<b>ADMINISTRACIJA UKUPNO</b>	<b>127,00 m<sup>2</sup></b>

#### TEHNIKA I PRATEĆE SLUŽBE

KUHINJA SA SPREMIŠTIMA	40,00 m <sup>2</sup>
BLAGOVAONICA SPORTAŠA I OSOBLJA	65,00 m <sup>2</sup>
ČISTAČICE	10,00 m <sup>2</sup>
STROJARSTVO	76,00 m <sup>2</sup>
OPĆE SPREMIŠTE	20,00 m <sup>2</sup>
REDARI	19,00 m <sup>2</sup>
SPREMIŠTE ZA ODRŽAVANJE STADIONA	50,00 m <sup>2</sup>
GARDEROBE TEHNIČKOG OSOBLJA	24,00 m <sup>2</sup>
GARDEROBE OSOBLJA KUHINJE	12,00 m <sup>2</sup>
ULAZNI PROSTOR, PRODAJA KARATA	100,00 m <sup>2</sup>
CAFE ZA POSJETITELJE	60,00 m <sup>2</sup>
<b>TEHNIKA UKUPNO</b>	<b>476,00 m<sup>2</sup></b>

#### KAJAK KANU KLUB UKUPNO

688,74 m<sup>2</sup>

#### ZATVORENI PROSTORI UKUPNO

3.418,74 m<sup>2</sup>

#### ZATVORENI PROSTORI UKUPNO BRUTO

4.273,43 m<sup>2</sup>

#### OBJEKTI ZA TRENIRANJE-OTVORENI PROSTORI

POMOĆNO IGRALIŠTE 56x90m	5.040,00 m <sup>2</sup>
TRENING VRATARAMA/MALI NOGOMET 32x52m	1.664,00 m <sup>2</sup>
POMOĆNE SVLAČIONICE 2x25m <sup>2</sup>	50,00 m <sup>2</sup>
PROSTOR ZA OPREMU	20,00 m <sup>2</sup>
<b>TERENI OTVORENO UKUPNO</b>	<b>6.774,00 m<sup>2</sup></b>

#### PARKING

PODRUČJE ZA TV KAMIONE	200,00 m <sup>2</sup>
IGRAČI 10 PM	125,00 m <sup>2</sup>
AUTOBUSI TIMOVA	100,00 m <sup>2</sup>
VIP PARKING	1.000,00 m <sup>2</sup>
<b>PARKING UKUPNO</b>	<b>1.425,00 m<sup>2</sup></b>
<b>OTVORENI PROSTORI UKUPNO</b>	<b>8.199,00 m<sup>2</sup></b>

## A ZGRADA NOGOMETNOG STADIONA

### GLEDALIŠTE-otvoreni prostori

Kapacitet stadiona je 10 000 sjedećih mjesta (prema broju stanovnika). Najmanje 2 000 individualnih sjedalica mora biti natkriveno. Gledalište treba podijeliti na sektore, a najmanje 5% kapaciteta stadiona mora biti stavljeno na raspolaganje gostujućim navijačima u odvojenom području. Zabranjena su sva stajaća mjesta. Sjedala za gledatelje moraju biti individualna, pričvršćena (npr. za pod), međusobno odvojena, oblikovana, numerirana, izrađena od nelomljivog i nezapaljivog materijala te imati naslon minimalne visine od 30 cm, mjereno od sjedala. Zabranjeno je korištenje montažnih tribina. Stadion mora biti opremljen ugostiteljskim objektima koji nude pića i hranu za sve gledatelje u svakom sektoru stadiona.

### Gostujući navijači

Najmanje 5 ukupnog kapaciteta stadiona mora biti stavljeno na raspolaganje isključivo gostujućim navijačima u odvojenom području stadiona.

### VIP gledalište – 250 sjedećih mjesta

VIP gledalište treba biti smješteno u sredini glavne tribine, odvojeno od ostalog gledališnog prostora, te treba biti smješteno na istoj tribini kao i svlačionice, objekti za medije, administrativni uredi, itd. VIP područje treba imati svoj poseban ulaz odvojen od ulaza za gledateljstvo, koji izravno vodi do područja recepcije i odavde izravno na gledališno područje.

VIP loža mora imati najmanje 250 pojedinačnih natkrivenih sjedalica s naslonima, od toga najmanje 50 za predstavnike gostujuće momčadi. Iza VIP lože treba smjestiti područje za osvježenje i prijeme.

### Gledalište za gledatelje sa invaliditetom

Na stadionu mora postojati siguran i udoban smještaj gledatelja s invaliditetom i osoba koje ih prate, s dobrim, nesmetanim pogledom, vlastitim odvojenim ulazom, izravnim pristupom njihovom gledališnom prostoru, odgovarajućim sanitarnim uređajima, objektima za osvježenje i usluge pomoći. Na gledalištu treba osigurati i sjedalice za pratitelje. Na 1.000 individualnih sjedalica mora postojati minimalno 5 mjesta za smještaj gledatelja s invaliditetom i njihovih pratitelja.

### Kontrolna prostorija

Stadion mora imati kontrolnu prostoriju koja osigurava dobar pregled unutrašnjosti stadiona i koja je opremljena komunikacijskim uređajima.

### Press loža 50 mjesta

Press loža mora biti centralno smještena na glavnoj tribini te natkrivena. Ona mora imati nesmetan pogled na cjelokupni teren za igru te lak pristup do drugih područja za medije. U press loži sva sjedala sa stolovima moraju biti sadržavati električnu utičnicu i telefonske/Internet veze. Press loža za predstavnike medija mora imati najmanje 50 natkrivenih sjedala, od kojih 25 mora biti sa stolovima. Stolovi moraju biti dovoljno veliki da se na njih smjesti laptop-kompjuter i notes. Tribinu treba povezati s ostalim prostorima za medije vezanim za poseban ulaz na stadion.

### TV i radio komentatorske pozicije

Komentatorske pozicije moraju biti centralno smještene na glavnoj tribini te natkrivene. One moraju imati nesmetan pogled na cjelokupni teren za igru te lak pristup do drugih područja za medije. Svaka komentatorska pozicija mora imati stol sa električnim utičnicama i najmanje tri sjedala. Najmanje jedna komentatorska pozicija mora imati širokopojasni pristup internetu. Stadion mora imati najmanje pet TV i radio komentatorskih pozicija na glavnoj tribini.

### Prostori za TV kamere-platforme:

Na glavnoj tribini stadiona treba organizirati povišeni i ograđeni prostor za 4 TV kamere. Glavna kamera mora biti smještena u središtu i na visini iznad igrališta koja čini kut od 15-20 stupnjeva od vodoravne plohe do središnje točke. Platforma za glavne kamere mora biti najmanje dimenzija 6 m<sup>2</sup>, za smještaj dvije kamere. Pozicije za daljnje dvije kamere trebaju biti na istoj visini kao i platforma za glavnu kameru, te u liniji sa vanjskim rubom kaznenog prostora, minimalnih dimenzija 2 m<sup>2</sup>. Kamere moraju biti postavljene tako da glavne kamere nisu uperene u sunce i da su na istoj strani kao i TV-komentatorske pozicije.

Na razini terena za igru, mora se staviti na raspolaganje prostor na glavnoj tribini u liniji s vanjskim rubom vratarevog prostora, obično nazivane kao 5-metarske kamere.

### Semafor

Elektronski semafori za objavu rezultata utakmice (preporučeno dva) se smještaju u suprotnim dijagonalnim kutovima stadiona.

### GLEDALIŠTE–zatvoreni prostori

#### Sanitarni objekti za posjetioce

Svaka tribina mora imati dovoljan broj sanitarnih uređaja za oba spola, odnosno moraju zadovoljavati minimalne zahtjeve koji se temelje na omjeru 80/20 za muškarce i žene, odnosno na svakih 250 muškaraca jedan zahod, na svakih 125 muškaraca jedan pisoar i na svakih 125 žena jedan zahod.

Jedan zahod namijenjen za osobe s invaliditetom mora biti osiguran na svakih 15 osoba u invalidskim kolicima.

#### Objekti za pružanje prve pomoći gledateljima

U svakom sektoru stadiona moraju postojati u potpunosti opremljeni objekti za pružanje prve pomoći gledateljima, a koji su odobreni od nadležnih tijela lokalne vlasti. Ovi objekti moraju biti prepoznatljivi, a pristup tim objektima mora biti jasno označen.

Na mjestu koje omogućava lak pristup gledateljima i vozilima hitne pomoći iz unutarnjeg i iz vanjskog dijela stadiona.

#### Uslužni objekti za posjetioce

Svaki sektor stadiona mora osiguravati mjesto za ponudu hrane i pića za gledatelje u koje je omogućen pristup i gledateljima smanjene pokretljivosti.

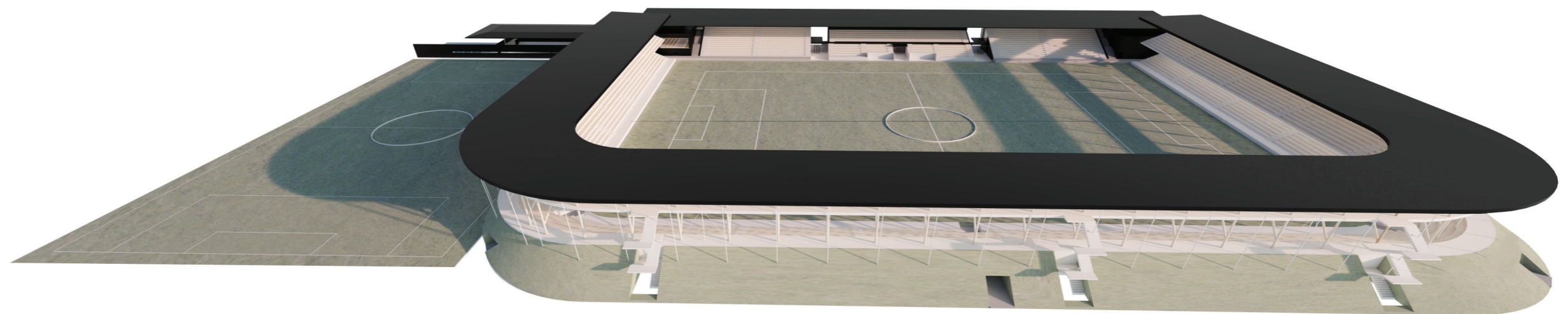

# STADION KRAJ SAVE

PROGRAM TEKSTUALNO OBRAZLOŽENJE

## TEREN ZA IGRU - otvoreni prostori

Glavno igralište – 105x68 m, s marginama 125 m x 85 m

Teren za igru od prirodne trave i mora biti dimenzija 105x68 m, te mora biti gladak i ravan. Rub uz teren za igru mora biti travnat ili alternativno od umjetne trave, minimalne širine 5 m izvan graničnih crta terena za igru. Minimalna udaljenost između graničnih crta terena za igru i reklamnih panoa na uzdužnim crtama iznosi 4 do 5 m. Minimalna udaljenost između graničnih crta terena za igru iza središta vratarevog prostora i reklamnih panoa iznosi 5 m, što se umanjuje prema uglu do 3 m u blizini kutnih zastavica. Ukoliko stanje terena ne dozvoljava zagrijavanje igrača uoči utakmice, a da bi se momčadima omogućilo zagrijavanje, u neposrednoj blizini stadiona mora biti osiguran jedan adekvatni objekt (unutarnji ili vanjski). Niti jedan predmet se ne može nalaziti na udaljenosti manjoj od 21 m iznad terena za igru.

Teren za igru mora biti opremljen drenažnim sustavom tako da zbog natapanja ne može postati neprikladan za igru.

Stadion mora imati instalacije, kao što je sustav grijanja terena, kako bi se osiguralo da se na terenu može igrati bilo kada i tijekom cjelokupne UEFA-ine natjecateljske godine.

## Vrata i rezervna vrata

Vratnice i prečke vrata moraju biti izrađene od aluminija ili sličnog materijala i moraju biti okrugle ili eliptične. Štoviše, moraju biti u skladu s Pravilima igre koje objavljuje Međunarodni nogometni savez Board (IFAB), što posebice znači da (UEFA Pravilnik o stadionskoj infrastrukturi 2010):

- udaljenost između vratnica mora biti 7.32 m;
- udaljenost između donjeg kuta prečke i tla mora biti 2.44 m;
- vratnice i prečke vrata moraju biti bijele boje;
- ne smiju predstavljati nikakvu opasnost za igrače.

Rezervna vrata, koja se mogu lako postaviti ukoliko to okolnosti zahtijevaju, moraju biti raspoloživa na stadionu.

## Natkrivene klupe za zamjenske igrače

Stadion mora imati dvije natkrivene klupe u razini igrališta, od kojih svaka mora imati sjedeći prostor za najmanje 13 osoba (rezervni igrači i stručno vodstvo momčadi). Klupe moraju biti smještene na udaljenosti od najmanje 5 m od uzdužne crte.

Potrebno je predvidjeti i zaštitnu kabinu za četvrtog suca.

## Rasvjeta

Za utakmice koje se televizijski prenose stadion mora biti opremljen sustavom rasvjete kojim se održava sljedeća minimalna prosječna osvijetljenost

- 1200 Ev (lx) prema fiksnim kamerama
- 800 Ev (lx) prema mobilnim kamerama

Kako bi se osiguralo da se utakmica može nastaviti u slučaju nestanka električne energije neophodno je osigurati rezervni sustav napajanja električnom energijom kojim je moguće osigurati najmanje dvije trećine istovjetnih vrijednosti intenziteta svjetlosti.

## Područje za zagrijavanje

Područje za zagrijavanje zamjenskih igrača treba biti raspoloživo duž uzdužnih crta ili iza reklamnih panoa iza vrata.

## Jarboli

Stadion mora imati najmanje 5 jarbola za zastave ili drugu vrstu nosača koji omogućuju da se pet zastava može vijoriti na stadionu.

## SVLAČIONICE I PROSTORI ZA SLUŽBENE OSOBE

Svlačionice za utakmice 4 x 60 m<sup>2</sup>

Svlačionica za svaku momčad s najmanje pet tuševa, tri individualna sjedeća zahoda, sjedećim prostorom za najmanje 25 osoba, s pripadajućim garderobnim ormarićima, jednim stolom za masažu, hladnjakom i jednom pločom za demonstraciju taktike.

Svlačionice za suce, 2x20 m<sup>2</sup>

Stadion mora imati svlačionicu za suce veličine od najmanje 20 m<sup>2</sup>, s najmanje dva tuša, pripadajućim garderobnim ormarićima, jednim individualnim sjedećim zahodom, šest stolica sa stolom te stolom za masažu. U blizini, ali odvojenu od svlačionica momčadi, uzeti u obzir da današnje utakmice mogu suditi i suci i/ili pomoćni suci žene, te je neophodno osigurati odvojene i jednake svlačionice za oba spola. Od svlačionica za svaku momčad (gostujuću i domaću) i svlačionice za suce mora biti osiguran izravan, vlastiti i zaštićeni prilaz do prostora za igru i do zaštićenog prostora za parkiranje službenih osoba, te izlaz sa stadiona.

Prostor za delegata, 1x15 m<sup>2</sup>

Stadion mora imati prostoriju za delegata s pristupom komunikacijskim uređajima kao što su telefon, telefaks i Internet veza, koji se nalaze u blizini, te opremljena s 1 radnim stolom i 4 stolice. Ova prostorija treba imati laki pristup do svlačionica za momčadi i suce.

Objekti za prvu pomoć i tretmane

za igrače i službene osobe

Stadion mora imati prostoriju namijenjenu za prvu pomoć i liječničke tretmane igrača i službenih osoba.

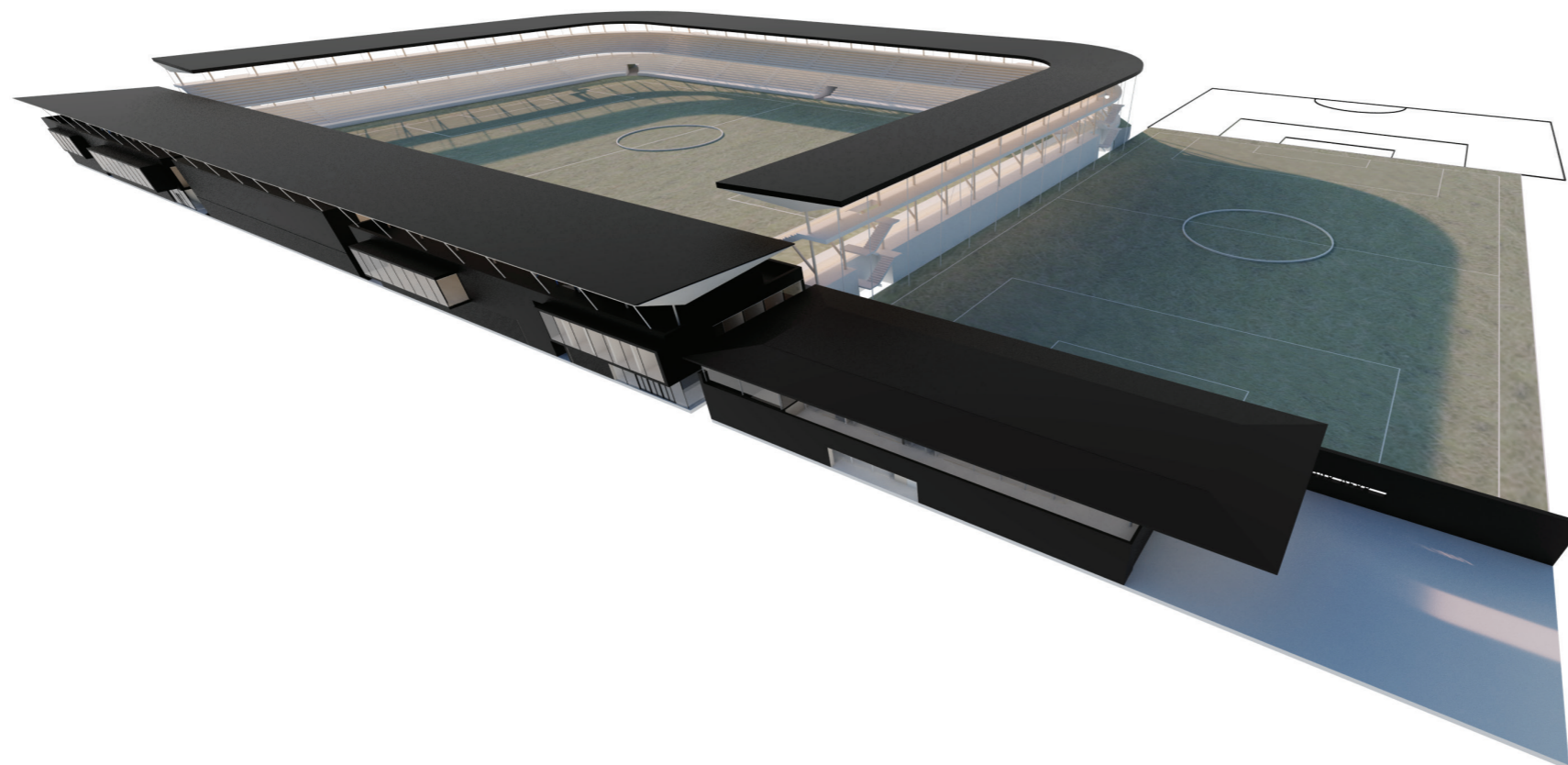



Prostor za doping kontrolu

Stadion mora imati prostoriju namijenjenu za doping kontrolu koja udovoljava zahtjevima sadržanim u Dodatku II UEFA pravilnika o stadi-  
onskoj infrastrukturi.

Prostorija za doping kontrolu se mora nalaziti u blizini svlačionica  
momčadi. Publici i medijima zabranjen je pristup ovoj prostoriji. Ova  
prostorija mora biti najmanje veličine od 20 m<sup>2</sup> i sadržavati: čekaonicu,  
prostoriju za testiranje i područje zahoda, sve jedno pored drugog.

Čekaonica mora biti dio ili se nalaziti neposredno uz prostoriju za te-  
stiranje (također je prihvatljiva pregrada koja dijeli dva područja). Ona  
mora imati dovoljno sjedećeg prostora za osam osoba, vješalice za  
odjeću ili ormariće, kao i hladnjak.

Prostorija za testiranje mora sadržavati: jedan stol, četiri stolice, umi-  
vaonik s tekućom vodom, ormar koji se može zaključati i zahod (uz  
prostoriju ili u samoj prostoriji).

Područje zahoda mora biti u okviru prostorije za testiranje ili odmah  
pored nje i s izravnim vlastitim pristupom u prostoriju za testiranje.  
Mora sadržavati sjedeći zahod, umivaonik s tekućom vodom te, uko-  
liko je moguće, tuš

Prostor za opremu i održavanje

Wellness-teretana + sauna

Dvorana za zagrijavanje

Spremište rekvizita

MEDIJI\_Prostorija za press konferenciju i mixed zona

Akreditacija novinara

Poseban ulaz na stadion za medije s recepcijom i prostorom za  
dobivanje akreditacije

Radno područje za medije

Najmanje jedna prostorija mora biti osigurana za predstavnike medija i  
sadržavati stolove, električne utičnice i telefonske/Internet veze.

Radno područje za medije mora biti veličine od najmanje 100 m<sup>2</sup> za  
smještaj najmanje 50 predstavnika medija.

Neophodno je osigurati prostor za najmanje 15 fotoreportera, ukoliko  
je moguće u odvojenom, u potpunosti opremljenom radnom području.

Press konferencija

Prostorija za konferencije ili odvojeni prostor u radnom području za  
medije, mora biti raspoloživa u sklopu stadiona. Mora sadržavati stol,  
platformu za kameru, podij, razvodnu kutiju, sustav ozvučenja i stolice.  
Mora imati najmanje 50 sjedala za predstavnike medija. Smjestiti u  
neposrednoj blizini trakta svlačionica. Prostorija za press konferencije  
mora imati lak pristup iz područja u kojem su smještene svlačionice i  
iz prostora za predstavnike medija.

TV i radio komentatorske pozicije

Potrebno je predvidjeti najmanje 2 TV studija; 5m dužine x 5m širine x  
2.3m visine i 4 mjesta za razgovore od 5 m<sup>2</sup>

Komentatorske pozicije moraju biti centralno smještene na glavnoj  
tribini te natkrivene. One moraju imati nesmetan pogled na cjelokupni  
teren za igru te lak pristup do drugih područja za medije.

Svaka komentatorska pozicija mora imati stol s električnim utičnicama  
i najmanje tri sjedala.

Najmanje jedna komentatorska pozicija mora imati širokopojasni pris-  
tup internetu. Stadion mora imati najmanje pet TV i radio komentator-  
skih pozicija.

Mixed zona

Između svlačionica i parkirališnog prostora rezerviranog za autobuse  
momčadi mora biti osiguran prostor koji se može pretvoriti u mixed  
zonu. Prostor gdje akreditirani novinari pisanih medija, radio i TV re-  
porteri mogu intervjuirati igrače nakon utakmice. Do ovog područja  
mora biti omogućen lak pristup, ne samo iz svlačionica, nego također  
i s press tribine i radne prostorije za medije. Ovdje mora biti prostor za  
minimalan broj od 50 predstavnika medija te treba biti izvan pristupa  
gledateljstva.

Fotoreporter

Na razini terena za igru (alternativno lak prilaz) fotoreporter trebaju imati  
prostoriju za 15 osoba u koju se mogu javiti za akreditaciju i iz koje  
mogu pristupiti na područje igrališta – terena za igru.

Pozicije kamera

Na glavnoj tribini mora biti osigurana jedna platforma za glavnu ka-  
meru. Ona mora biti centralno smještena i na visini iznad igrališta koja  
jamči optimalnu kvalitetu slike.

Pozicija glavne kamere mora biti točno u liniji sa središnjom crtom i na  
visini koja čini kut od

15-20 stupnjeva od vodoravne plohe do središnje točke.

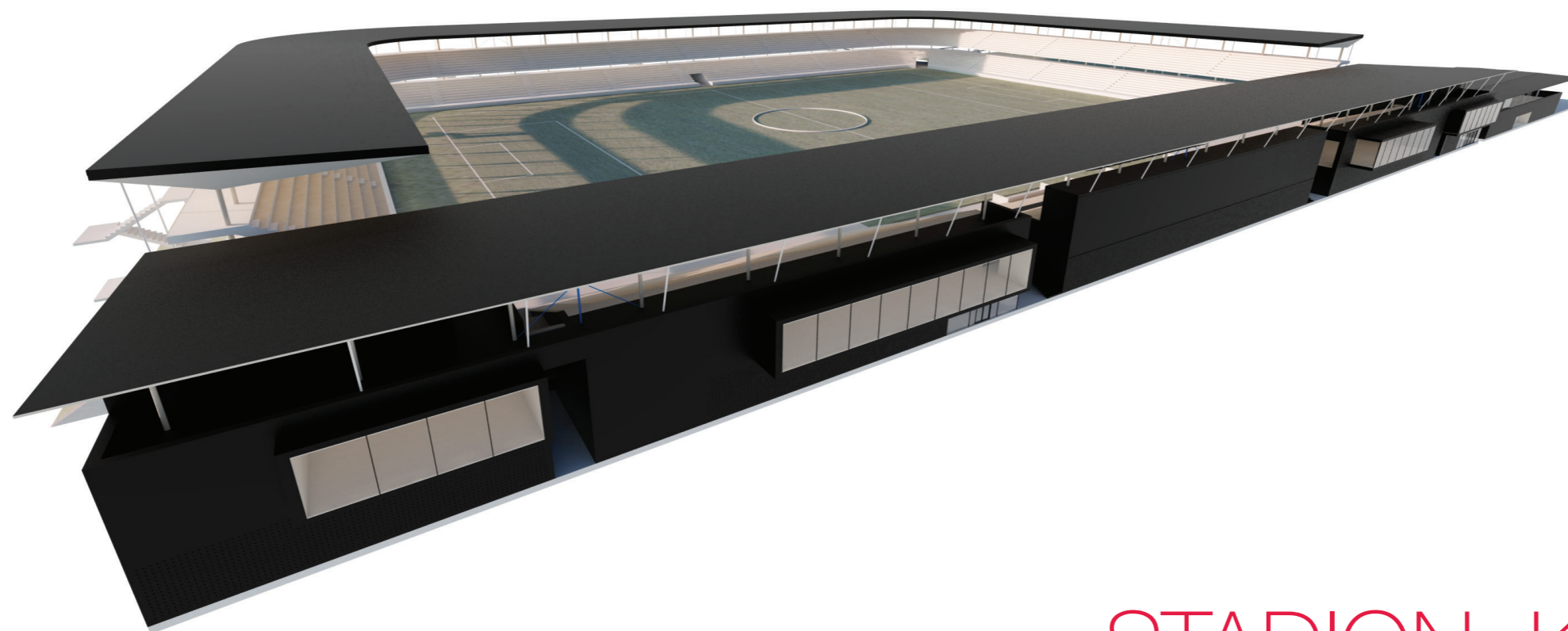

# STADION KRAJ SAVE

PROGRAM TEKSTUALNO OBRAZLOŽENJE

Na sve zatvorene i otvorene prostore stadiona potrebno je dodati 25% za komunikacije i zidove

## B PRISTUP I PARKIRALIŠNI PROSTORI

Stadion mora raspolagati parkirališnim prostorom za najmanje dva autobusa i deset automobila za momčadi i službene osobe. Ovaj parkirališni prostor se mora nalaziti u sigurnom i zaštićenom području u neposrednoj blizini područja za igrače i službene osobe.

Najmanje 100 VIP parkirališnih mjesta mora biti na raspolaganju u sigurnom i zaštićenom području.

Kolnim i pješačkim pristupima potrebno je omogućiti razdvajanje i odvojeni pristup gledatelja, VIP-a, press-a, službenih osoba i momčadi. Parking mora funkcionirati za vrijeme utakmica za službene osobe, momčadi i gledatelje.

Pristup parkirališnom prostoru mora biti osiguran s minimalno dvije strane. Pristup interventnih vozila na teren za igru mora biti odvojen od pristupa za gledatelje.

Zelene površine, trgove te kolne i pješačke pristupe treba planirati prema zahtjevima za organizaciju utakmica na način da se predvide pravila ponašanja te oznake i upute o kretanju na svakom pristupu stadionu. Planirano rješenje treba se uklopiti u širi kontekst naselja i osigurati razdvajanje navijačkih skupina, službenih osoba i momčadi. Projektirani pristupni trg pored stadiona mora osigurati neometano okupljanje navijača.

### Javni pristup

Idealno i ovisno o raspoloživom prostoru, moderan stadion treba okruživati jedna vanjska ograda smještena na određenoj udaljenosti od stadiona. Na toj vanjskoj ogradi, obavljat će se prvi sigurnosni pregledi posjetilaca. Drugi pregledi obavljati će se na ulazima stadiona. Ovdje treba biti dovoljno prostora između unutarnje vanjske ograde i stadionskih križnih rampi, kako bi se omogućilo slobodno kretanje gledatelja bez gužve. Svi javni ulazi moraju se koristiti samo u svrhu ulaza i ne smiju se istovremeno koristiti za izlaz. Jednom kad gledatelj prođe križnu rampu ili ulazna vrata, ne smije biti u dilemi kojim putem se morati kretati.

Jasne i nedvojbene oznake moraju mu pokazati put do sektora, reda i sjedala. Javni objekti, kao što su zahodi, barovi za osvježanje, unutar i izvan stadiona, moraju biti smješteni u blizini križnih rampi, na putu do ulaza ili izlaza.

Sva javna područja, prilazi i izlazi u svakom sektoru moraju se jasno razlikovati od sjedećih područja. Svi izlazi sa stadiona moraju biti jasno označeni i obilježeni putokazima (npr. putem međunarodno razumljivih piktograma).

Sva izlazna vrata i prolazi na stadionu, te svi izlazi koji vode iz gledateljskog područja na područje za igru moraju:

a) biti napravljeni tako da ostanu otključani (treba biti prisutan djelatnik) dok se gledatelji nalaze na stadionu;

b) otvarati se u smjeru izlaza i evakuacijskih putova.

Prilazi stadionu moraju biti primjereno označeni (npr. putem međunarodno razumljivih piktograma), kako bi vodili gledatelje do njihovih sektora. Sve rampe, ulazna i izlazna vrata moraju biti u funkciji i jednako tako jasno obilježena znakovima koji su univerzalno razumljivi (UEFA Pravilnik o stadionskoj infrastrukturi 2010).

### Pristup sportaša

Za momčadi i službene osobe utakmice mora biti osiguran poseban i zaštićeni pristup na stadion s odvojenim i čuvanim parkiralištem, bez mogućnosti kontakta s publikom i predstavnicima medija.

### Razglas

Stadion mora biti opremljen razglasom. Razglas mora pokrivati područje unutar i izvan stadiona, te ne smije biti ovisan o nestankuglavnog napajanja električnom energijom.

### Sustav rasvjete za slučajeve nužde

U svrhu osiguranja zaštite i usmjeravanja gledatelja i osoblja, stadion mora biti opremljen rezervnim sustavom napajanja električnom energijom u svim dijelovima stadiona gdje publika ili osoblje ima pristup, uključujući sve izlaze i evakuacijske putove, a koji je odobren od nadležnih tijela lokalne vlasti za korištenje u slučaju općeg nestanka električne energije.

### Područje za televizijske kamione

Područje za televizijske kamione mora se nalaziti što je bliže moguće stadionu, idealno na istoj strani na kojoj se nalazi platforma za glavnu kameru, na ravnom i tvrdom terenu. Nužno je osigurati priključke za električnu energiju. Ovo područje mora osigurati ili jasan, nesmetan pogled na južni horizont ili mora postojati odvojeno satelitsko uplink područje koje nije udaljeno više od 50 m od središta područja za televizijske kamione.

### Interventni pristup

Vozila za slučajevne nužde, uključujući vozila prve pomoći i vatrogasna vozila, moraju biti u mogućnosti doći do područja za igru, kao što to moraju i sve ostale vrste vozila i uređaja za održavanje terena i druga različita vozila.

### Službeni parking

Za momčadi, suce i ostale službene osobe, mora se organizirati parking za najmanje 2 autobusa i 10 parkirnih mjesta za automobile. Najmanje 100 VIP parkirališnih mjesta mora biti na raspolaganju u sigurnom i zaštićenom području.

## C OBJEKTI ZA TRENIRANJE – otvoreni prostori

1 pomoćno igralište za treniranje–56x90 m

1 pomoćno igralište za trening vratara–68x45 m  
i mali nogomet–32x52 m

Pomoćne svlačionice za treniranje 2x25 m<sup>2</sup>

Prostor za opremu

Klub mora imati adekvatnu infrastrukturu za treniranje: pomoćni teren normalnih dimenzija za stalnu aktivnost, minimalno 2 svlačionice za momčadi minimalne veličine 25 m<sup>2</sup>, s praonicom i wc-om, te kompletan poligon za obuku sa spremištem rekvizita.

Na pomoćnom igralištu za trening vratara potrebno je predvidjeti upotrebu pomagala i dodatne opreme za trening po najnovijim standardima.



# STADION KRAJ SAVE

PROGRAM TEKSTUALNO OBRAZLOŽENJE

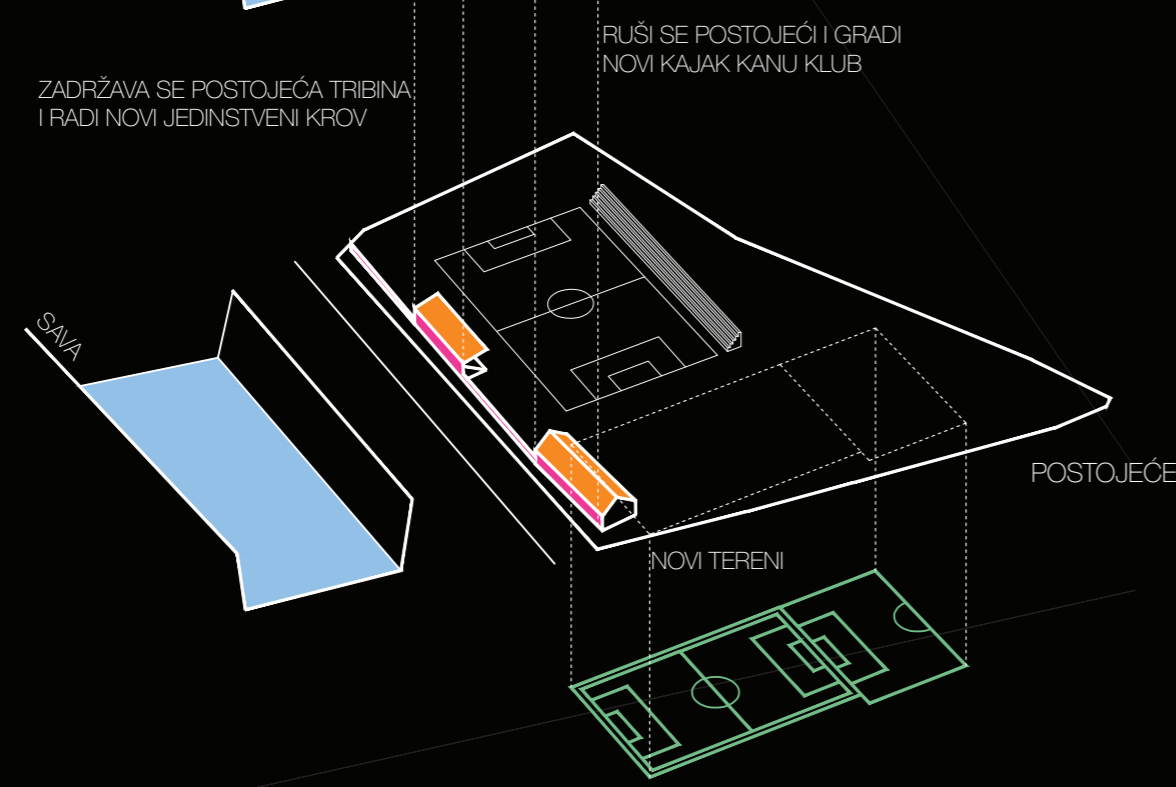
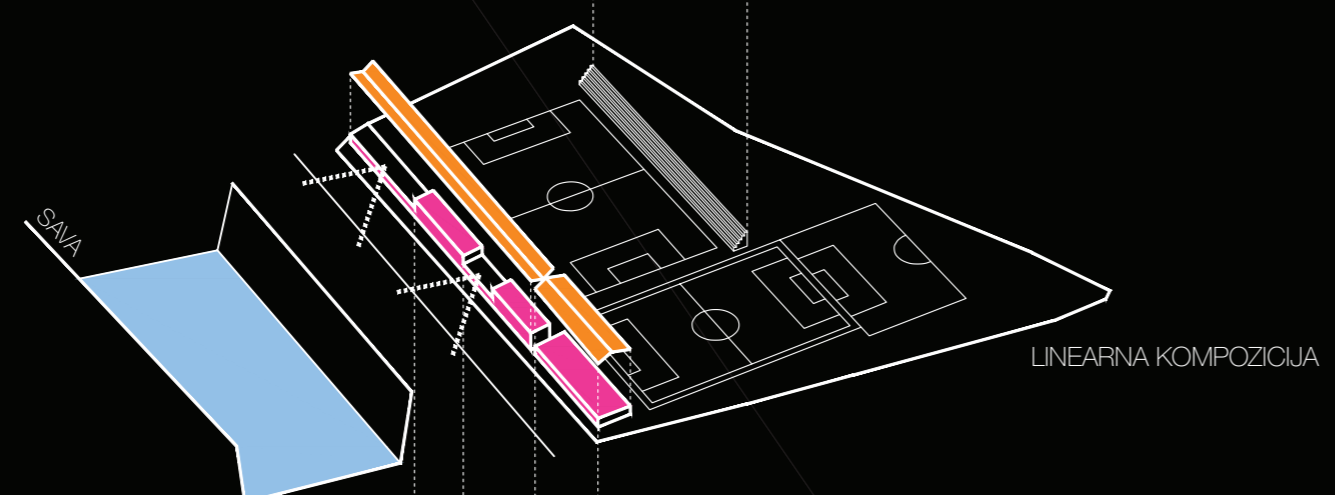
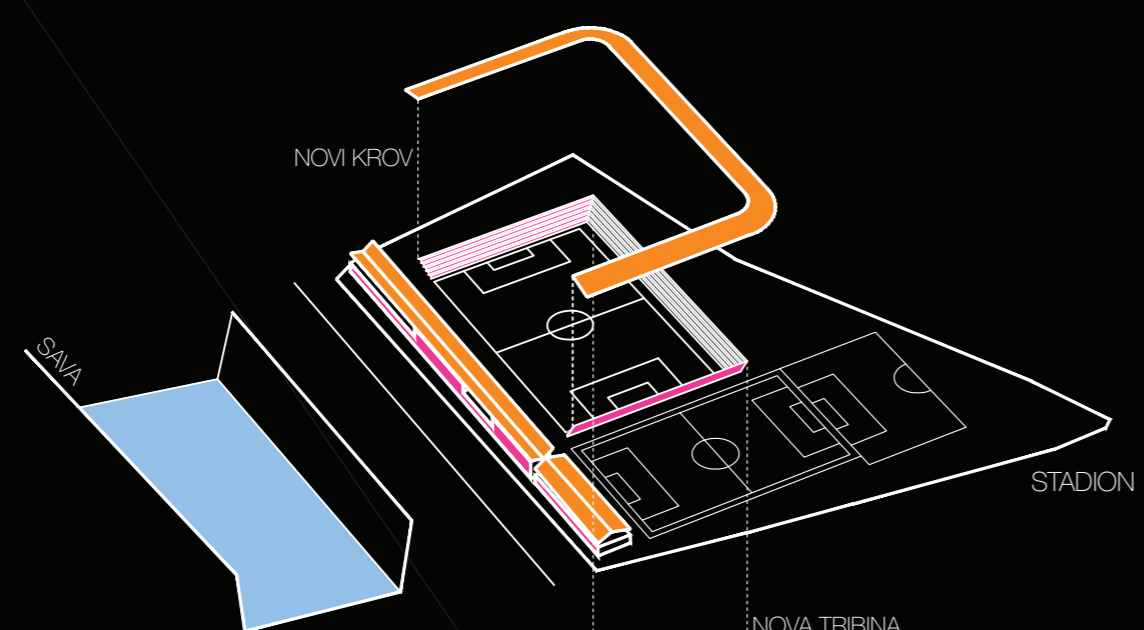

KONCEPT

GLAVNI ULAZ GLEDATELJA  
KUPNJA KARATA

ULAZ GLEDATELJA/SANITARIJE/LOKALI

ULAZ GLEDATELJA/NA GORNJU TRIBINU

ULAZ GLEDATELJA/SANITARIJE/LOKALI  
ULAZ HITNE POMOCI

GLAVNI TEREN 68X105 M  
(MARGINE 125X85 M)

ULAZ GLEDATELJA/SANITARIJE/LOKALI  
ULAZ HITNE POMOCI

ULAZ IGRACI

ULAZ PRESS

PARKING TEHNIKA

PARKING BUS TIMOVA

IGRACI 110 PM

VIP PARKING - A 85 PM

VIP PARKING - B 36 PM

ULAZ VIP

POMOĆNI TEREN  
ZA TRENING VRATARA  
MALI NOGOMET 32X052 M

POMOĆNI TEREN 56X90 M

KAJAK KANU KLUB

ULAZ KK-KLUB  
ULAZ OSOBLJE/  
ADMINISTRACIJA  
ULAZ GLEDATELJI

# STADION KRAJ SAVE

SITUACIJA M 1:1000

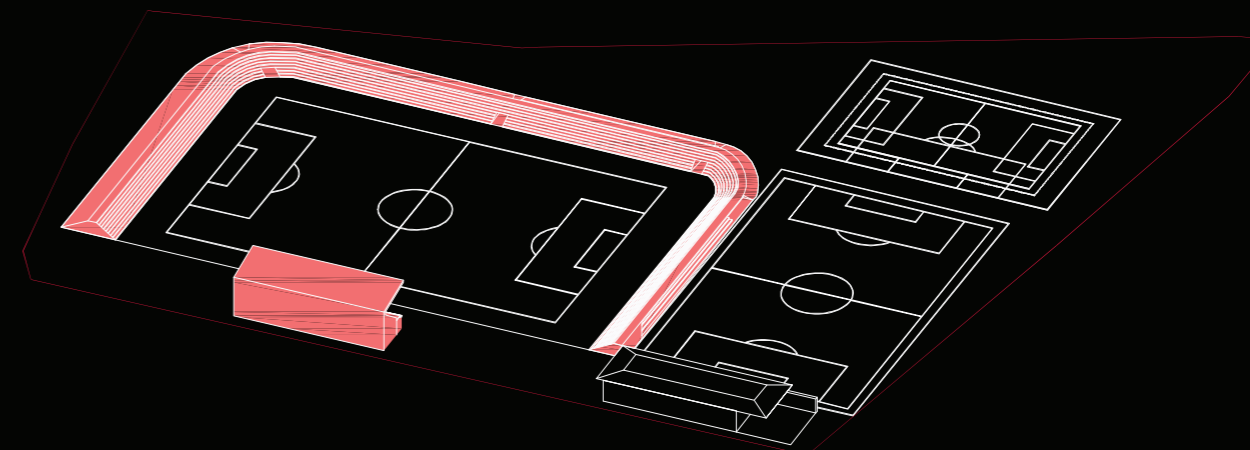
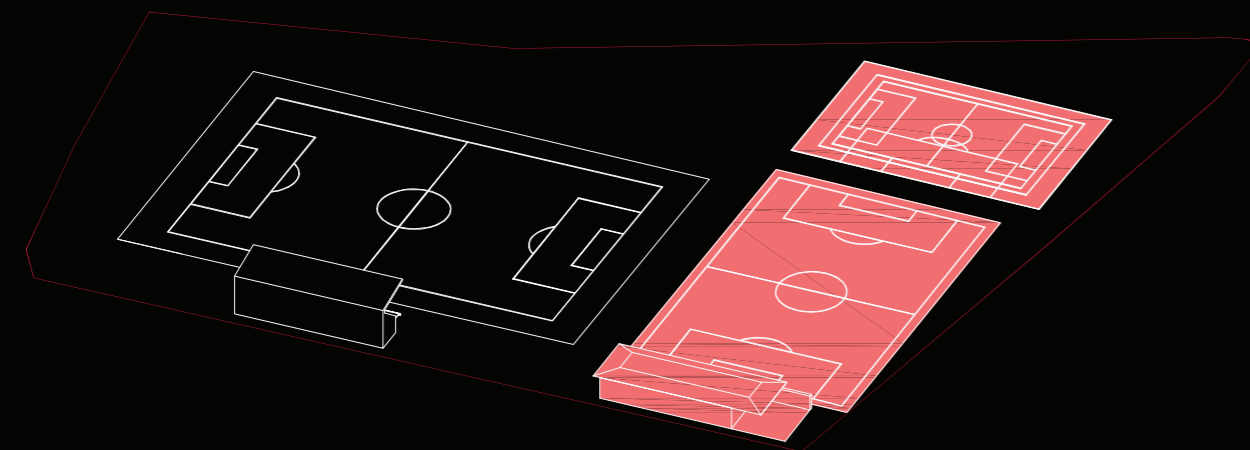
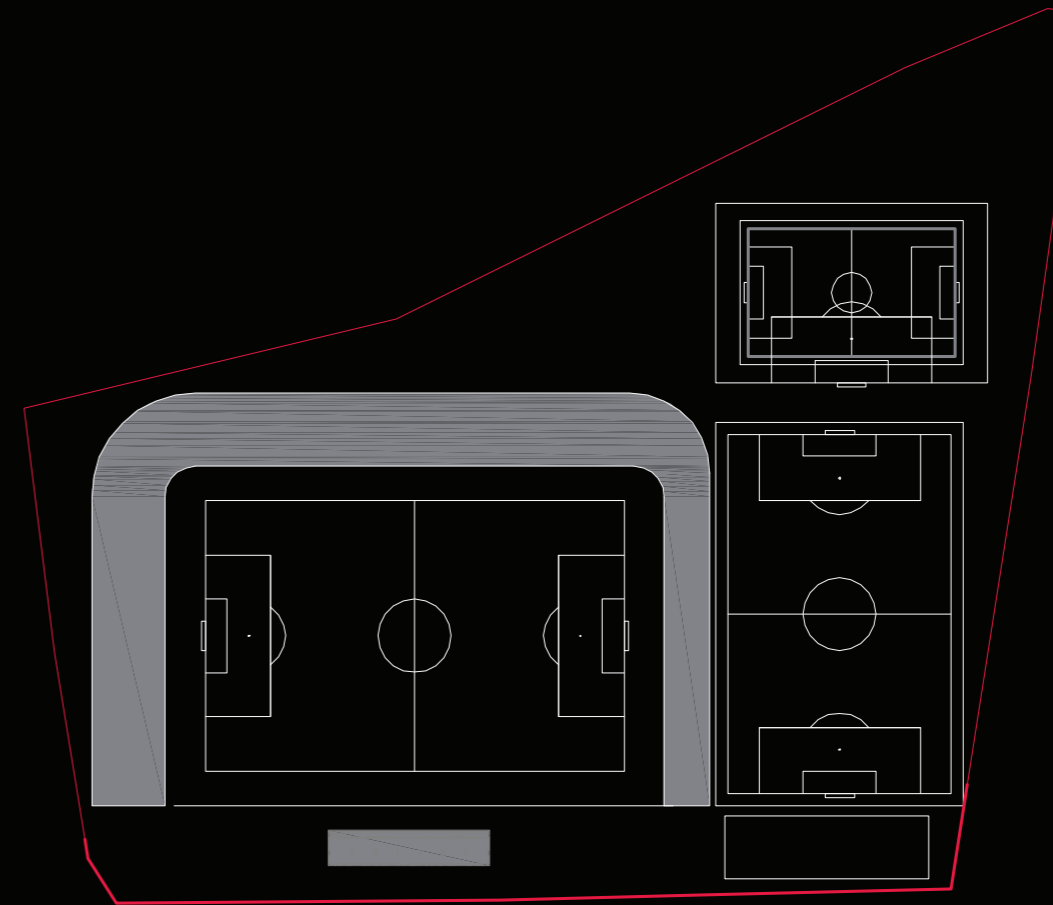
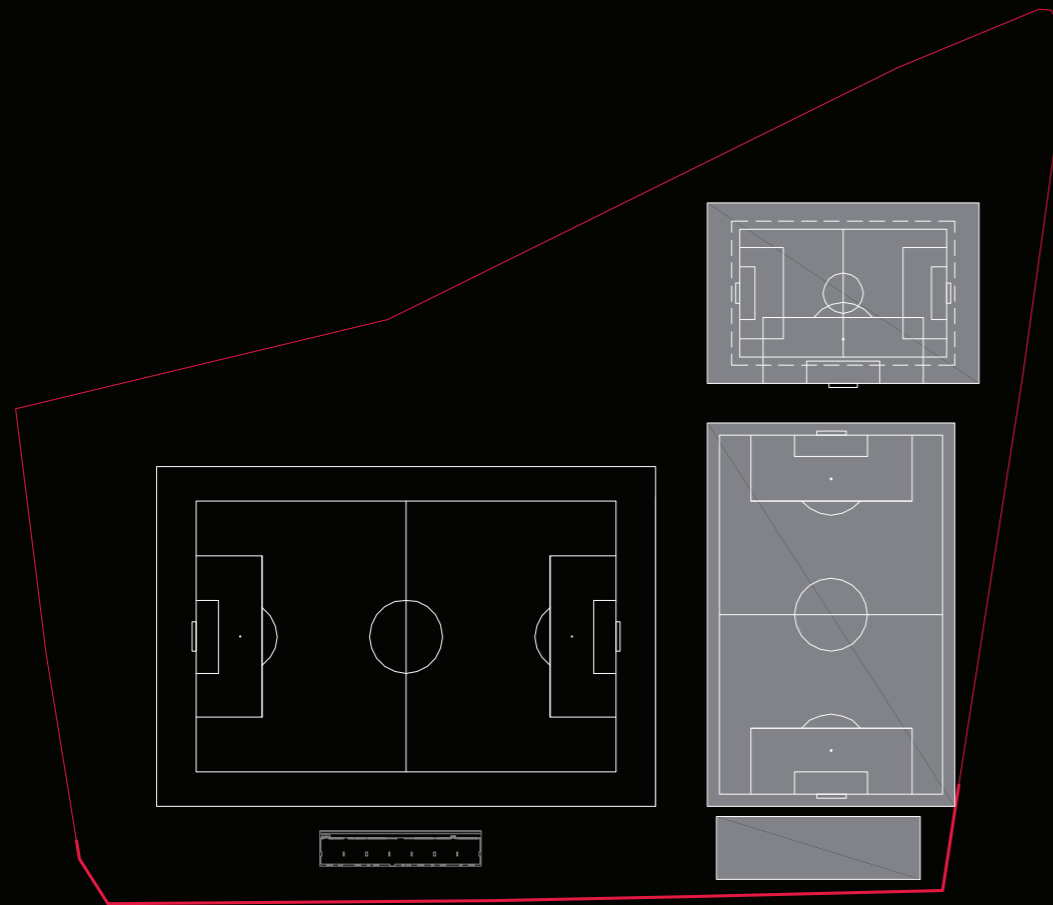

#### FAZA 1

- IZVEDBA DVA NOGOMETNA POMOĆNA TERENA U PROPISANIM DIMENZIJAMA - UMJETNA TRAVA
- IZGRADNJA KAJAK KANU KLUBA
- IZVEDBA NOVE OGRADE OKO DIJELA KOMPLEKSA
- POSTAVA 400 INDIVIDUALNIH SJEDALICA NA POSTOJEĆU ZEMLJANU TRIBINU
- POSTAVLJANJE PRIVREMENIH SANITARIJA ZA GLEDATELJE

#### FAZA 2

- IZGRADNJA "ZELENE TRIBINE" S POPRATNIM PROSTORIMA ZA GLEDATELJE
- NOSIVA KONSTRUKCIJA BUDUĆEG GORNJEG GLEDALIŠTA
- REKONSTRUKCIJA I DOGRADNJA POSTOJEĆE TRIBINE
- FORMIRANJE DIJELA VIP LOŽE/VIP PARKINGA
- FORMIRANJE ZONE I IZGRADNJA OBJEKATA ZA KUPOVINU I KONTROLU ULAZNICA
- IZVEDBA ZAMJENSKE I DODATNE OGRADE OKO STADIONA
- INSTALIRANJE SEMAFORA ZA OBJAVU REZULTATA UTAKMICA I JARBOLA ZA ZASTAVE

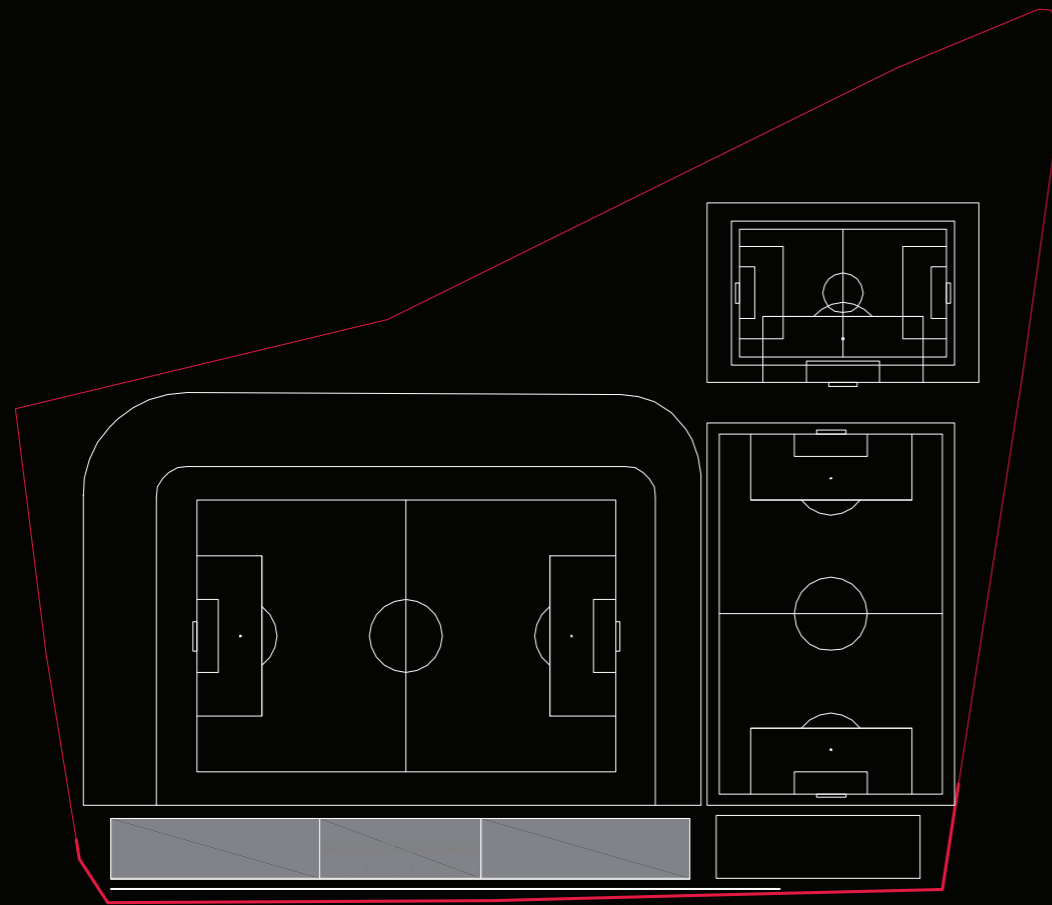

### FAZA 3

- IZGRADNJA NOVE TRIBINE S PRATEĆIM SADRŽAJIMA JUŽNO OD POSTOJEĆE
- U PRIZEMLJU JE PROSTOR DVORANE ZA ZAGRIJAVANJE IGRAČA, SANITARIJE GLEDATELJA, PRVA POMOĆ I USLUŽNI PROSTOR, PRODAJA KARATA, SVLAČIONCE ZA POMOĆNI TEREN
- NA KATU SE SMJEŠTA PROSTOR VIP CAFEJA S TERASOM (POVEZAN S VIP ZONOM NA POSTOJEĆOJ TRIBINI)
- IZGRADNJA NOVE TRIBINE S PRATEĆIM SADRŽAJIMA SJEVERNO OD POSTOJEĆE
- U PRIZEMLJU JE WELLNESS I TERETANA, PROSTORI LJEČNIKA, DELEGATA, TEHNIKA, PROSTORI ZA OPREMU, ODRŽAVANJE I REKVIZITE
- NA KATU JE RADNO PODRUČJE ZA MEDIJE (POVEZANO S PRESS-OM NA POSTOJEĆOJ TRIBINI), KUHINJA I BLAGOVANJE Z AIGRAČE, SANITARIJE ZA GLEDATELJE

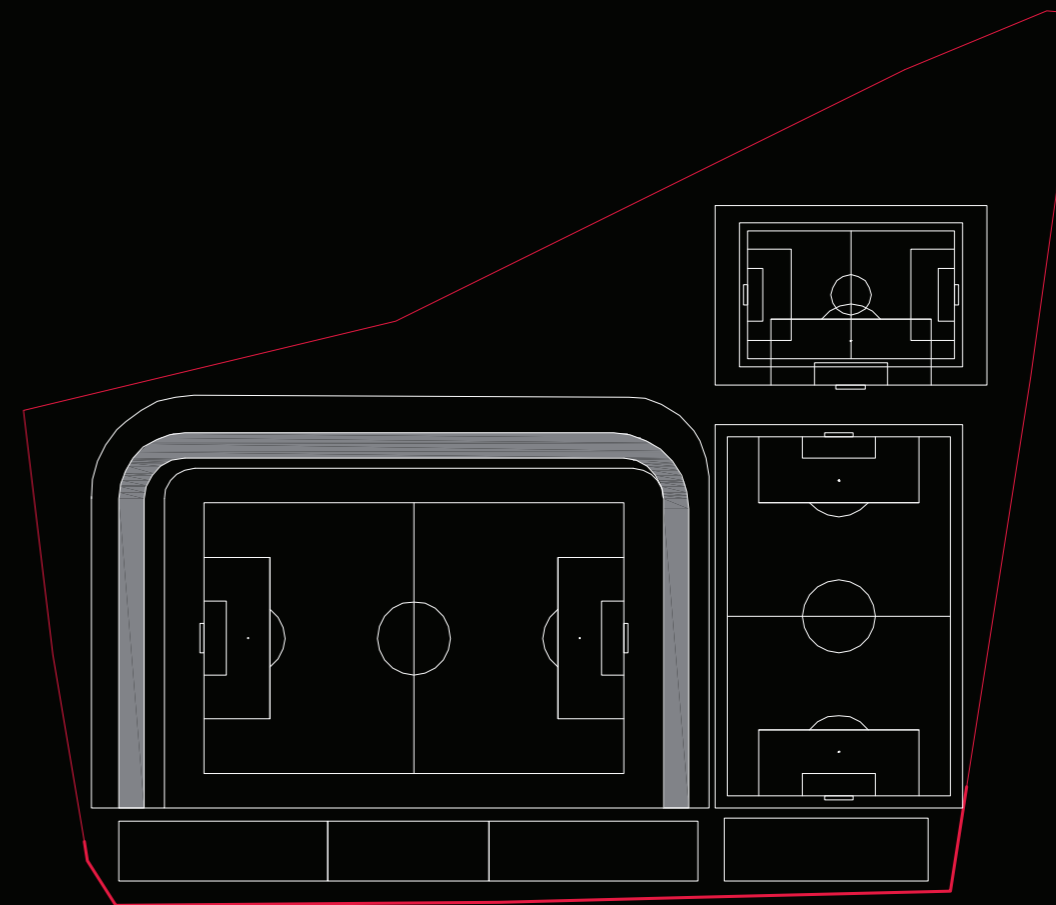

### FAZA 4

- IZGRADNJA GLEDALIŠTA NAD ZELENOM TRIBINOM (NOVIH 5.200 MJESTA)
- IZVEDBA DODATNIH PROSTORA SANITARIJA, PRVE POMOĆI I USLUŽNIH PROSTORA PO SEKTORIMA UNUTAR ROH-BAU PROSTORA IZVEDENIH U 2. FAZI
- MOGUĆE NATKRIVANJE GLEDALIŠTA

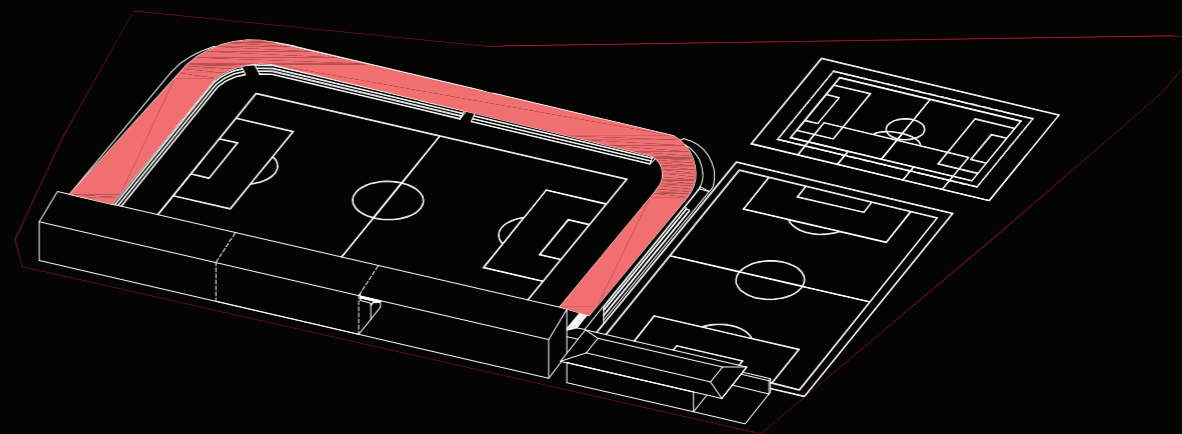
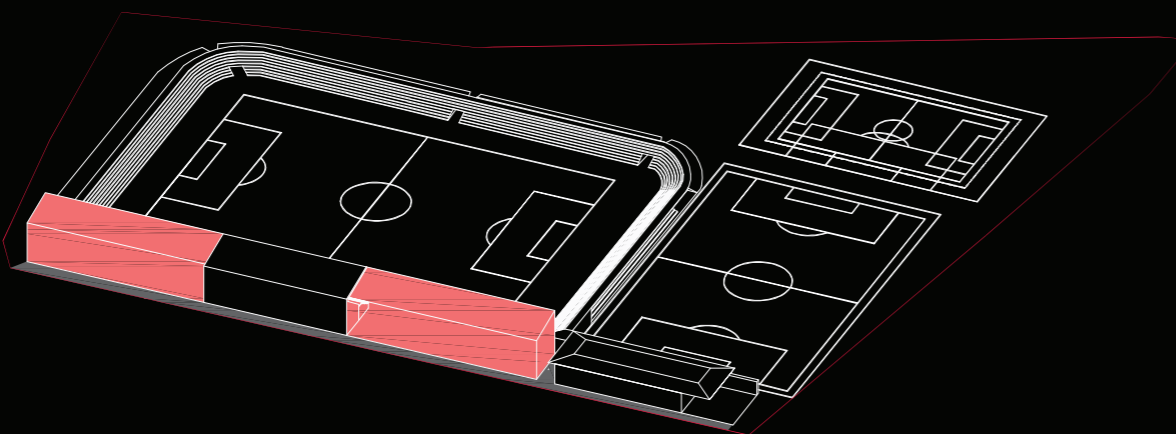

# STADION KRAJ SAVE

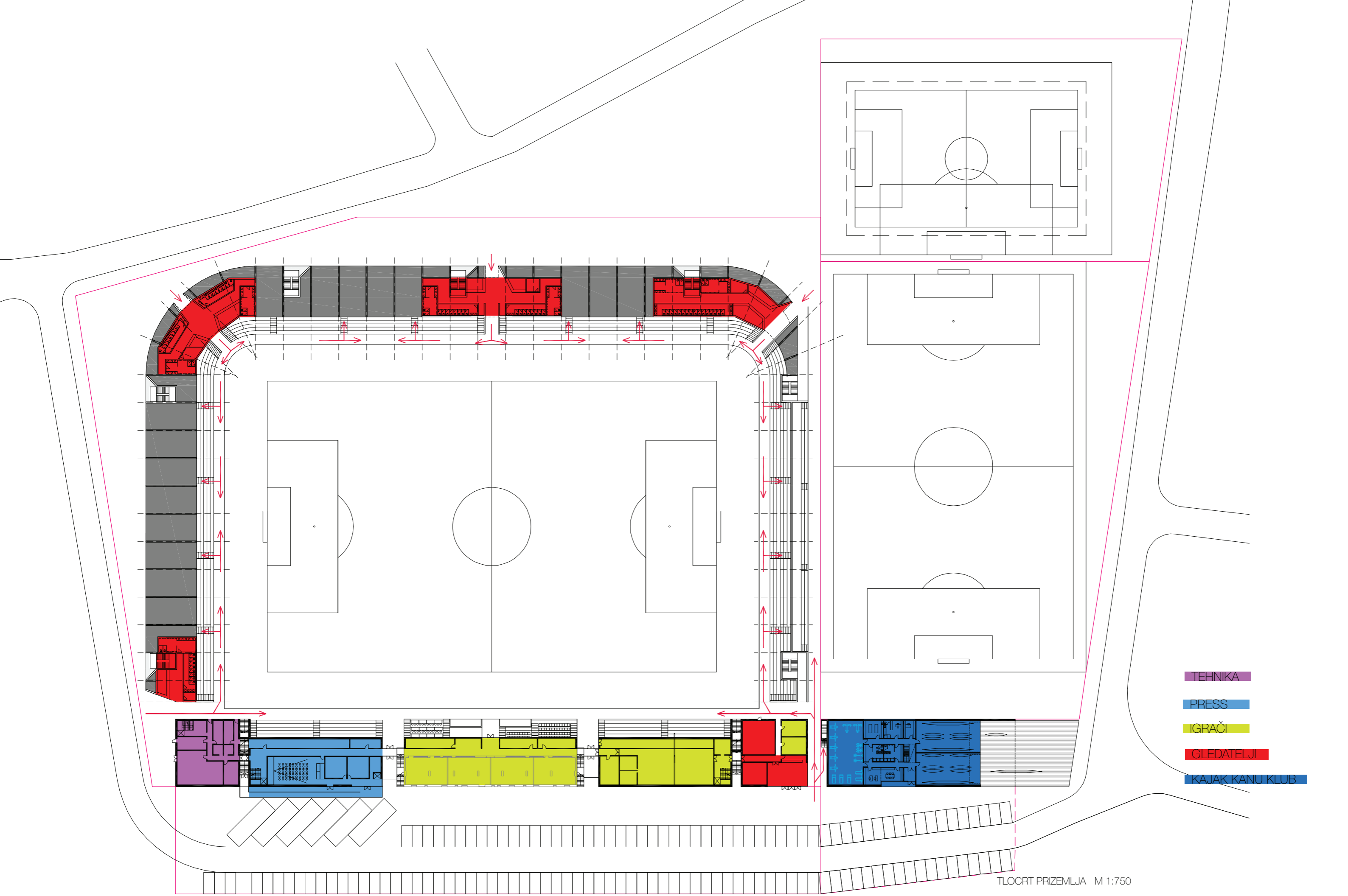

- TEHNIKA
- PRESS
- IGRAČI
- GLEDATELJI
- KAJAK KANU KLUB

TLOCRT PRIZEMLJA M 1:750



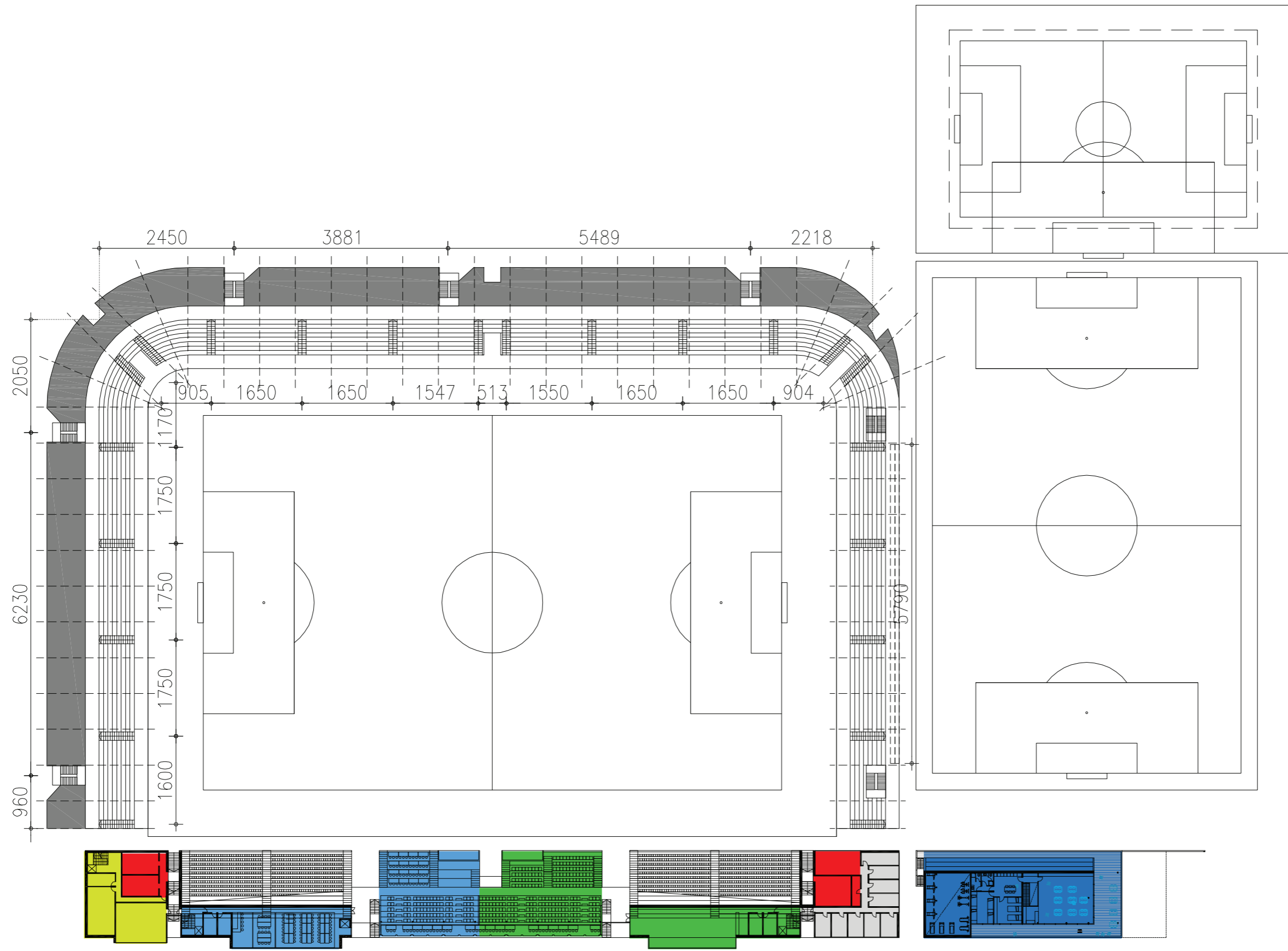

TLOCRT KATA M 1:750

# STADION KRAJ SAVE

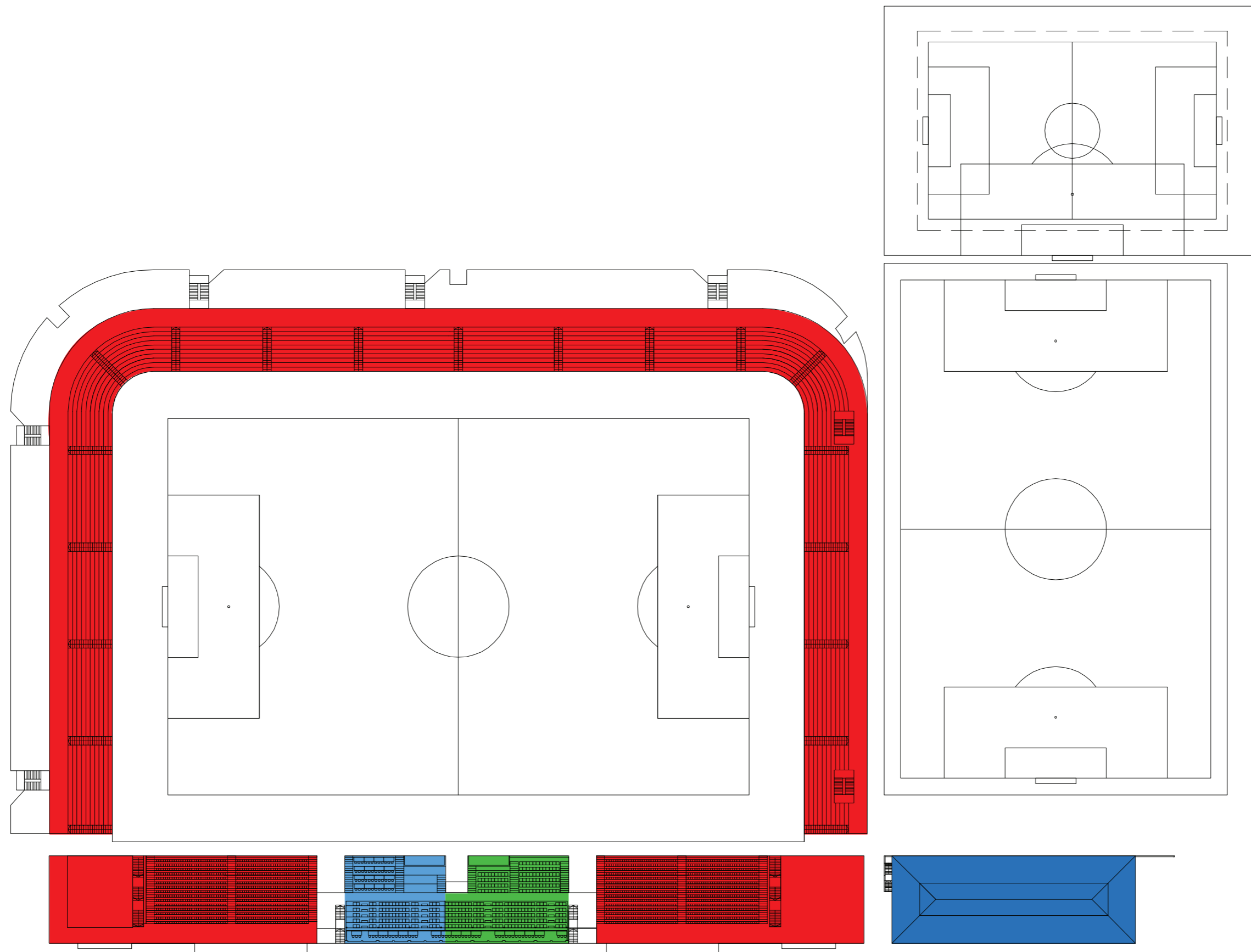

TLOCRT TRIBINA /KAT M 1:750

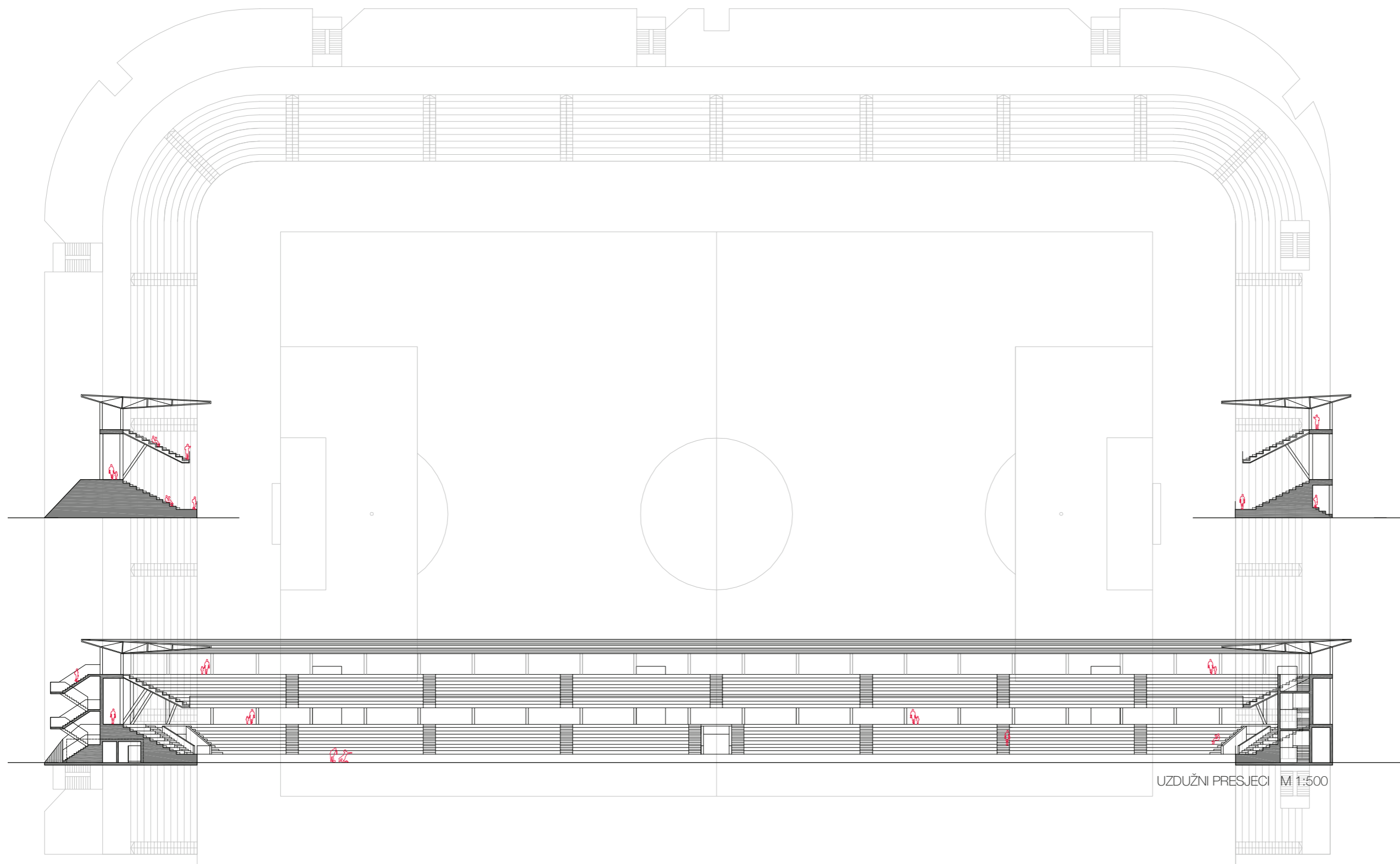

UZDUŽNI PRESJEK M 1:500

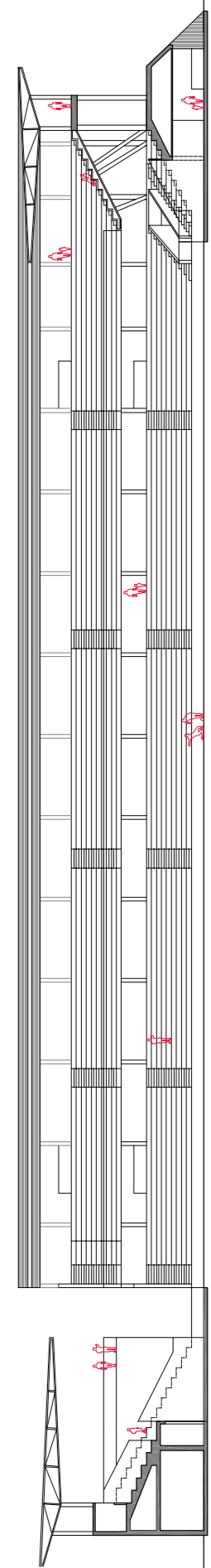

POPREČNI PRESJEK M 1:500

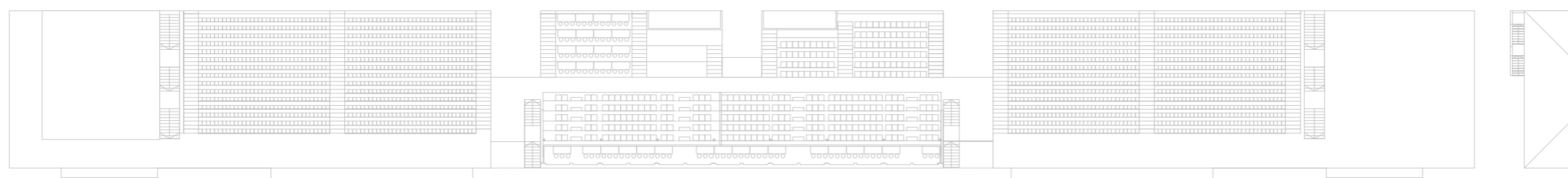

TLOCRT TRIBINA /KAT M 1:500

# STADION KRAJ SAVE

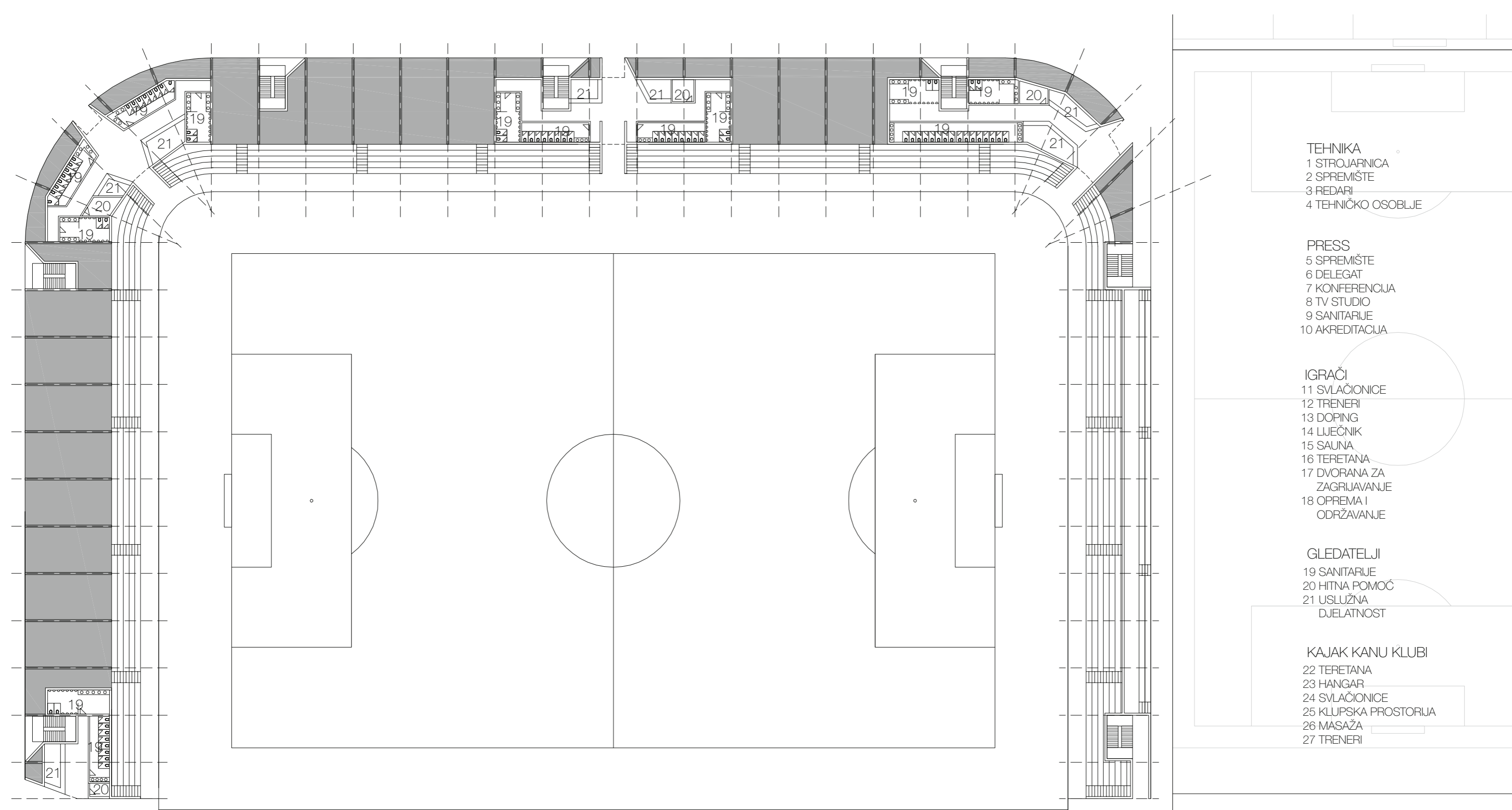

- TEHNIKA
- 1 STROJARNICA
  - 2 SPREMIŠTE
  - 3 REDARI
  - 4 TEHNIČKO OSOBLJE

- PRESS
- 5 SPREMIŠTE
  - 6 DELEGAT
  - 7 KONFERENCIJA
  - 8 TV STUDIO
  - 9 SANITARIJE
  - 10 AKREDITACIJA

- IGRAČI
- 11 SVLAČIONICE
  - 12 TRENERI
  - 13 DOPING
  - 14 LJEČNIK
  - 15 SAUNA
  - 16 TERETANA
  - 17 DVORANA ZA ZAGRIJAVANJE
  - 18 OPREMA I ODRŽAVANJE

- GLEDATELJI
- 19 SANITARIJE
  - 20 HITNA POMOĆ
  - 21 USLUŽNA DJELATNOST

- KAJAK KANU KLUBI
- 22 TERETANA
  - 23 HANGAR
  - 24 SVLAČIONICE
  - 25 KLUPSKA PROSTORIJA
  - 26 MASAŽA
  - 27 TRENERI

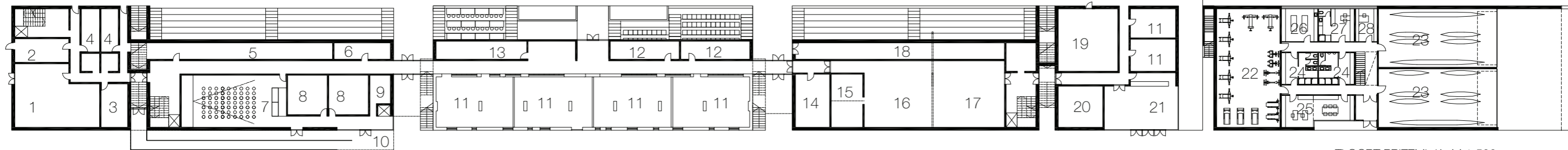

TLOCRT PRIZEMLJA M 1:500

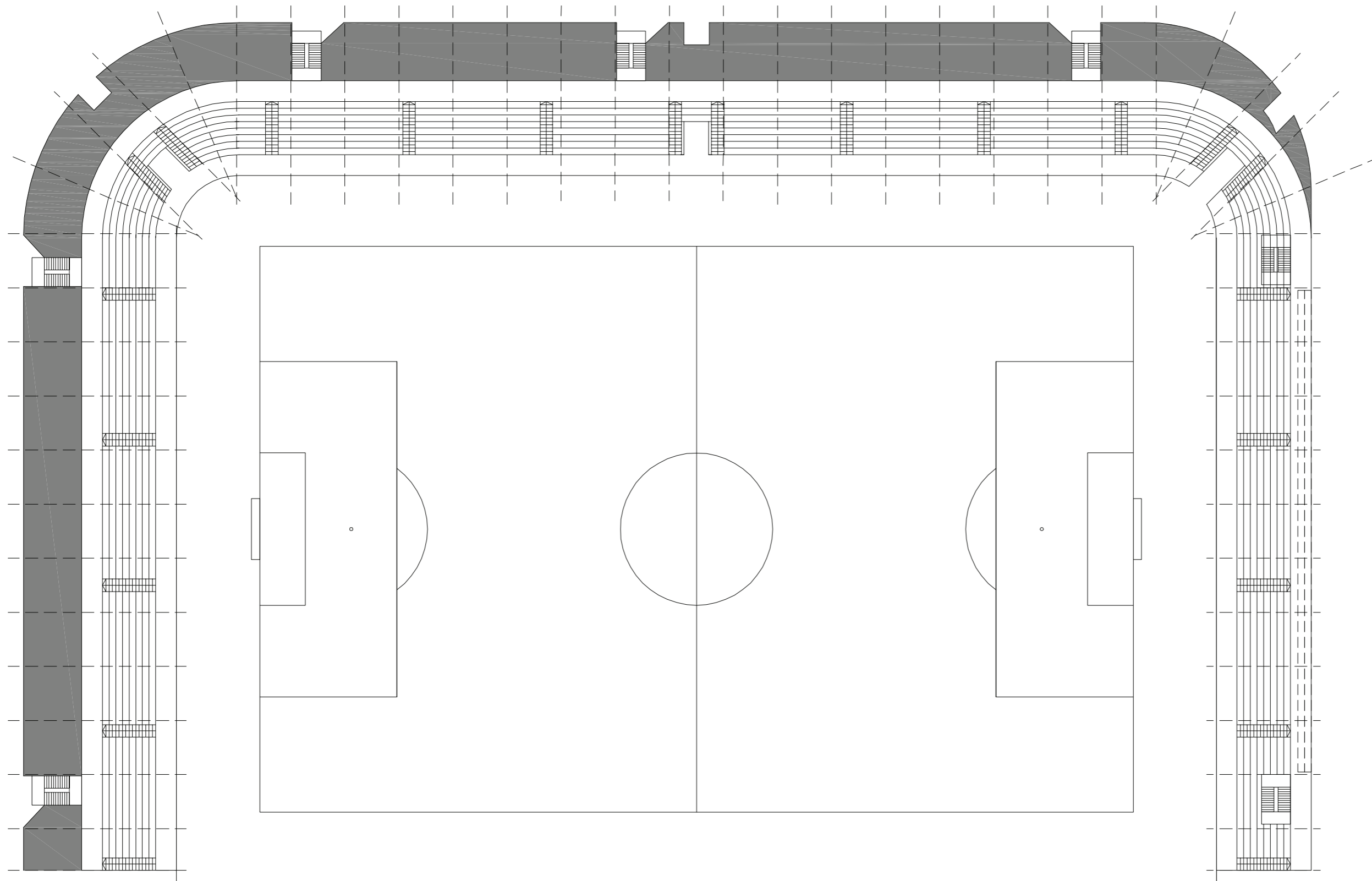

GLEDATELJI  
1 SANITARIJE

IGRAČI  
2 GARDEROBE  
3 KUHINJA  
4 BLAGOVAONA

PRESS  
5 SANITARIJE  
6 LOUNGE  
7 FOTOREPORTERI  
8 RADNO PODRUČJE  
MEDIJA  
9 MEDIJI  
SJEDEĆE POZICIJE-STOLOVI  
ILI 100 GOSTUJUĆIH NAVIJAČA  
10 MEDIJI  
SJEDEĆE POZICIJE  
11 KAMERA

VIP  
12 VIP ZONA  
13 KOMENTATORI  
14 VIP-CAFE/  
RESTORAN  
15 SANITARIJE

ADMINISTRACIJA  
16 UREDI

KAJAK KANU KLUBI  
17 DRUŠTVENA PROSTORIJA  
CAFE  
18 SPAVAONICA  
19 SANITARIJE  
20 BLAGOVAONICA/  
KUHINJA  
21 TERASA  
22 TRIBINE

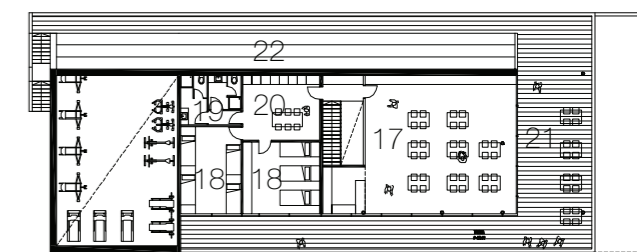
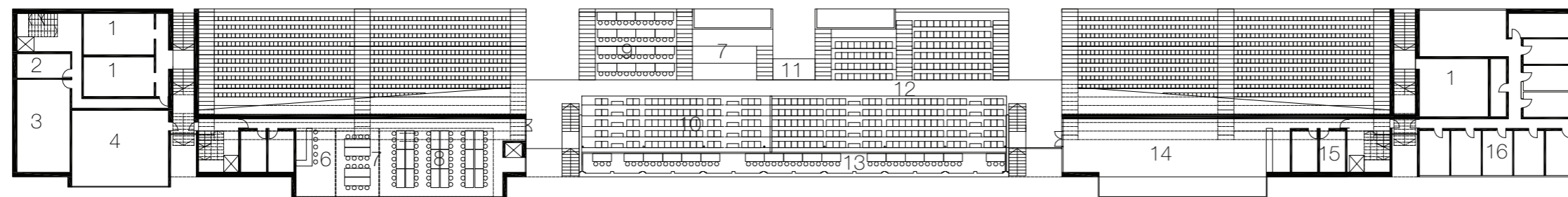

TLOCRT TRIBINA /KAT M 1:500

# STADION KRAJ SAVE





PROSTORNI PRIKAZI STADION KRAJ SAVE

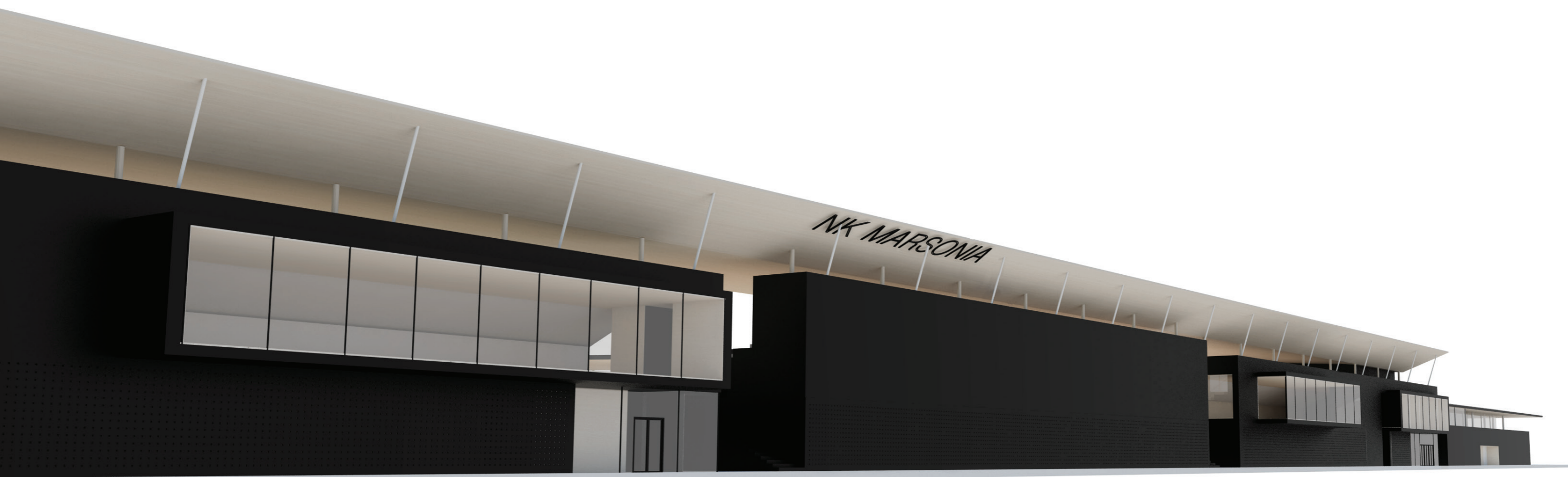



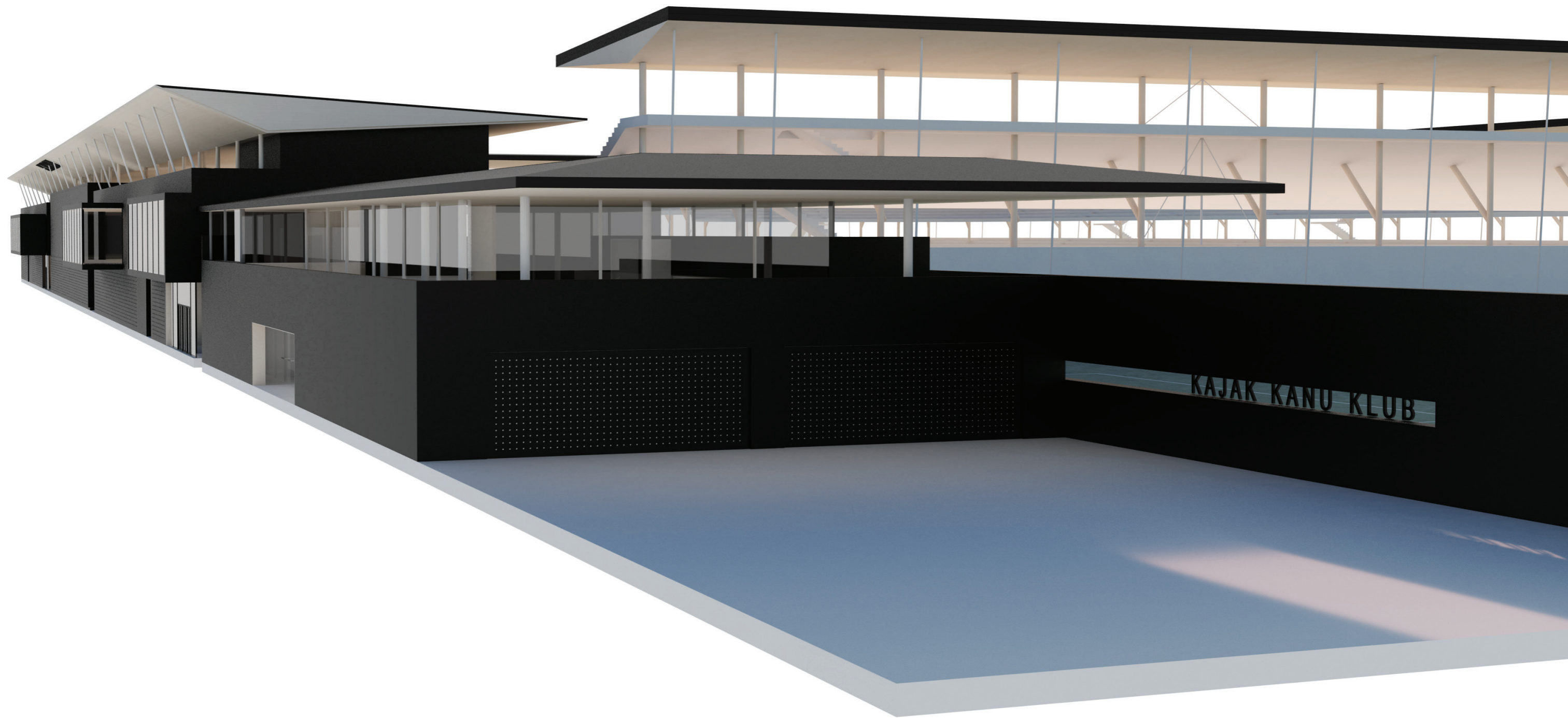

STADION KRAJ SAVE



**SANGRAD AVP**



STADION KRAJ SAVE

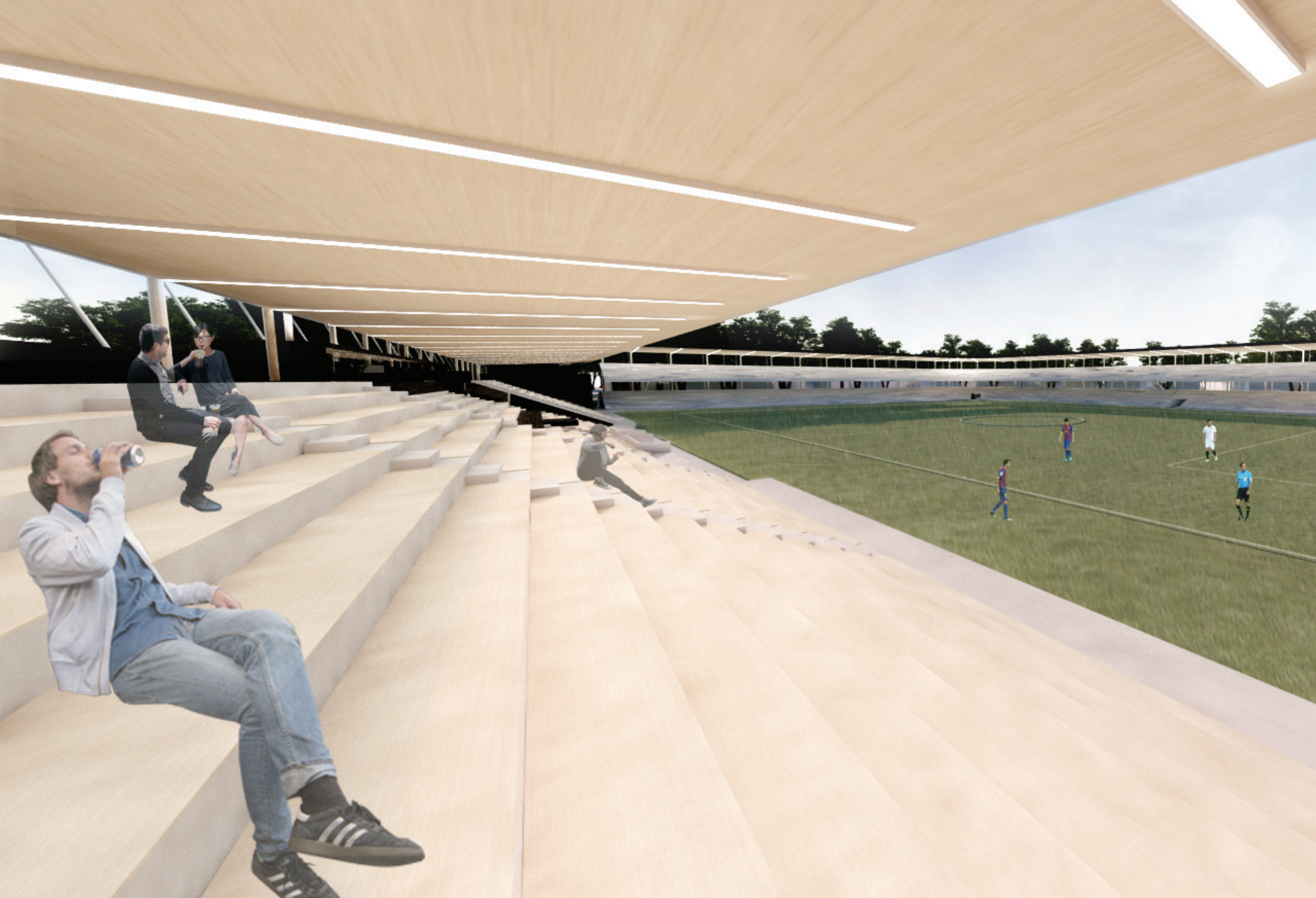

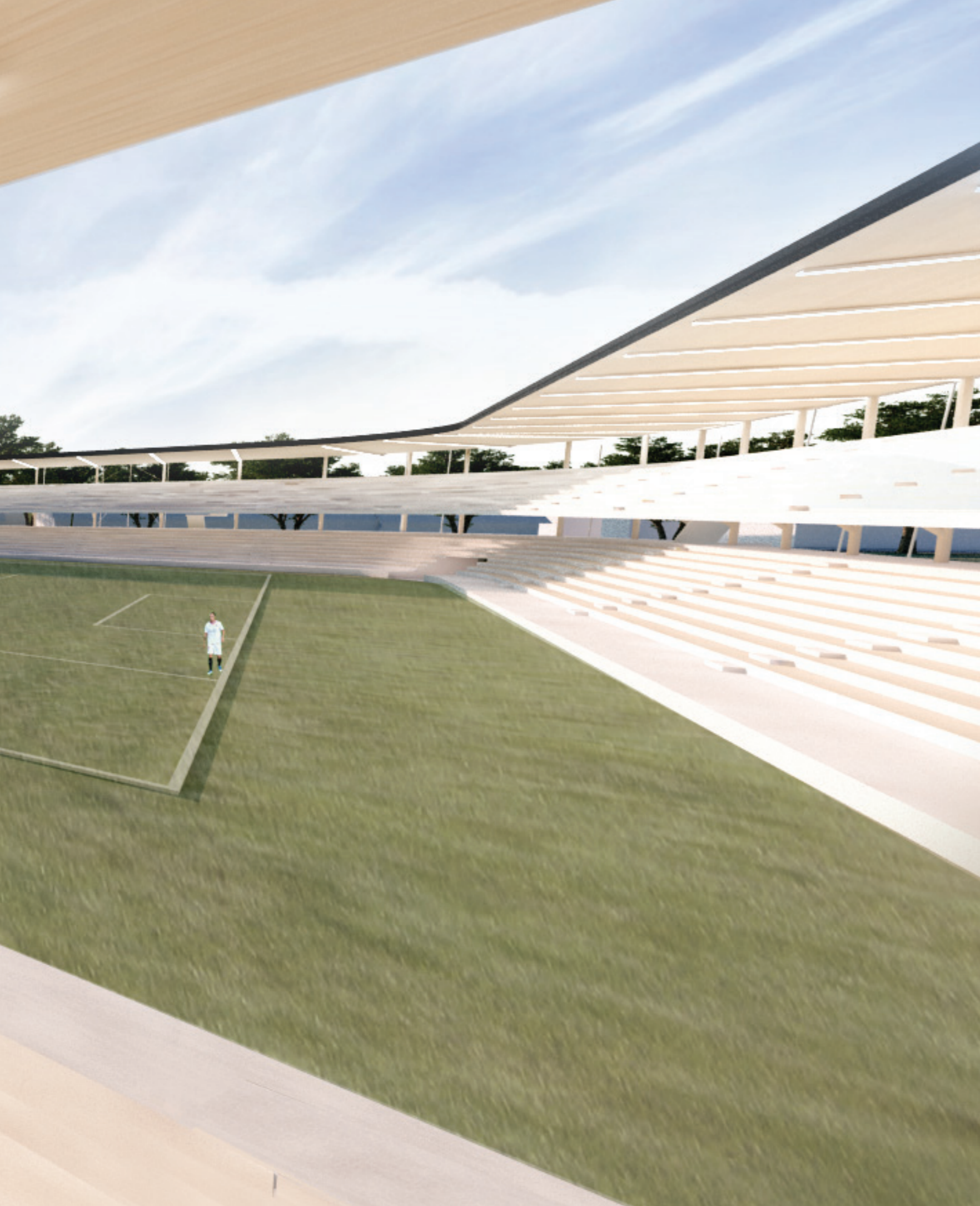

STADION KRAJ SAVE



**STIERAD AVP**



VEDRAN PEDIŠIĆ

MOB: +385 (0) 98 229 717

MAIL: VEDRAN.PEDISIC@SANGRAD.HR

BABONIĆEVA 21, 10 000 ZAGREB

WWW.SANGRAD-AVP.COM

STADION KRAJ SAVE

